



## Italian Certificate Awards 2022, i vincitori

Unicredit incoronata emittente dell'anno mentre il miglior certificato è risultato  
il Cash Collect Memory Low Barrier 40% su Intesa e Unicredit



# Indice



**A CHE PUNTO SIAMO**  
PAG. 4



**SPECIALE ICA 2022**  
PAG. 5



**PILLOLE SOTTOSTANTI**  
PAG. 16



**CERTIFICATO  
DELLA SETTIMANA**  
PAG. 18



**APPUNTAMENTI**  
PAG. 20



**NEWS**  
PAG. 23



**SPECIALE DUAL  
CURRENCY**  
PAG. 24



**ANALISI TECNICA  
E FONDAMENTALE**  
PAG. 35

## SEGUI IL CANALE TELEGRAM!

Segui il canale Telegram di Certificati e Derivati, punto di incontro per rimanere sempre informati sulle nostre iniziative, articoli approfondimenti e notizie sul mondo dei certificati

[UNISCITI AL NOSTRO CANALE](#)



# L'editoriale di Vincenzo Gallo



Con 4907 nuove emissioni entrate poi in negoziazione in Borsa Italiana e un primario proiettato verso i 16 miliardi di euro di collocato, il segmento dei certificati archivia un 2022 da record, nonostante le tante difficoltà incontrate lungo il percorso. Questi sono solo alcuni dei numeri mostrati durante la serata degli Italian Certificate Awards, un'edizione che, dopo il periodo della pandemia, si è svolta totalmente in presenza nella preziosa cornice milanese di Palazzo Mezzanotte, luogo simbolo per i mercati azionari italiani. Incoronata Emittente dell'Anno è stata Unicredit, assoluta protagonista del segmento con all'attivo 3000 emissioni di certificati a leva dinamica e 841 Investment a cui segue un'intensa attività di informazione data da un sito completo ed aggiornato e da diversi appuntamenti informativi settimanali. L'ambito premio del Certificato dell'Anno è stato attribuito al Cash Collect Memory su Unicredit e Intesa Sanpaolo che BNP Paribas ha sapientemente strutturato con una barriera posta al 40% raccogliendo

ampi consensi dagli investitori e dando il via alla tendenza dei "Low Barrier". Tra le Reti Private, Banca Generali conquista il primo posto per il quarto anno consecutivo mentre tra i Broker, primo posto per IG; a Vontobel è invece andato il premio speciale del Certificate Journal. Tante le novità di questa edizione a partire dalle categorie che hanno premiato gli emittenti sulla base delle statistiche di Borsa Italiana

Chiuso il sipario degli Italian Certificate Awards 2022, l'attenzione è già rivolta alla 17° edizione e ai possibili certificati candidati alla vittoria per il 2023. Saprà BNP Paribas riconfermarsi come emittente innovativo con i Dual Currency, novità dell'ultimo periodo sul mercato dei certificati? E riuscirà Marex a conquistare il premio di Certificato dell'anno con i Fixed Cash Collect Airbag di nuova emissione? La competizione è aperta e gli emittenti anche in questo primo scorcio del 2023 stanno rendendo sempre più attraente il segmento dei certificati introducendo soluzioni innovative e affinando le strutture più diffuse per dare modo a consulenti e investitori di creare portafogli efficienti anche in un contesto di mercati di difficile lettura. E ora spazio ai vincitori e alle schede dei certificati che si sono distinti nelle varie categorie.



# Mercati digeriscono bene i meeting Fed e Bce

**Bce e Fed alzano, come da attese, i tassi rispettivamente di 50 bp e 25 bp. Rallenta l'inflazione in Eurozona**

Settimana positiva per i principali indici di Borsa a livello mondiale, che archiviano il mese di gennaio all'insegna dell'ottimismo. La settimana è stata ricca di appuntamenti e dati macroeconomici, con il focus degli operatori che si è concentrato principalmente sulle decisioni di politica monetaria delle principali Banche centrali. Come da attese, nella giornata di mercoledì, la Federal Reserve (Fed) ha alzato i tassi di 25 punti base, portandoli così nel range 4,5%-4,75%. In quest'ottica, l'istituto guidato da Jerome Powell ha evidenziato come i futuri rialzi dipenderanno da un insieme di fattori, tra cui l'andamento dell'inflazione che ora è vista in calo, pur restano su livelli decisamente alti. Giovedì si è riunita la Banca Centrale Europea (Bce), che come da attese ha rialzato i tassi di altri 50 punti base, portando così il tasso di rifinanziamento principale al 3%. Il Consiglio guidato da Christine Lagarde ha mantenuto una posizione più "falco", confermando che anche nella prossima riunione di politica monetaria di marzo, si valuterà un ulteriore incremento da 50 punti base. In quest'ottica, tassi ancora restrittivi consentiranno di allentare la domanda e parallelamente raffreddare il livello dei prezzi, il cui obiettivo rimane al 2%. Inoltre, il Consiglio ha confermato la riduzione di bilancio con il Quantitative Tightening, con il portafoglio APP che diminuirà di 15 miliardi di euro al mese dall'inizio di marzo alla fine di giugno 2023. Nel frattempo, in Eurozona il dato preliminare di gennaio dell'inflazione si è attestato all'8,5%, al di sotto delle attese ferme a 8,9% e contro un precedente al 9,2%. In Italia il dato si è attestato al 10,9% dal precedente 12,3%. Rimanendo in tema dati macroeconomici, si segnala il Pil dell'Eurozona all'1,9% su base



annua, un dato migliore delle attese. Intanto, il Fondo Monetario Internazionale ha alzato le previsioni di crescita a livello globale al 2,9%, anche se da questo punto di vista potrebbero pesare sulla crescita il conflitto in Ucraina e uno stop delle riaperture in Cina. A Piazza Affari, l'indice Ftse Mib archivia l'ottava sopra 26.500 punti con un progresso di oltre l'1,5%. In caso di proseguimento degli acquisti il successivo livello di resistenza si trova in area 27.000 punti; mentre le principali aree supportive si trovano a quota 26.300 e 26.000 punti.



## Italian Certificate Awards 2022, i vincitori

**Unicredit incoronata emittente dell'anno mentre il miglior certificato è risultato il Cash Collect Memory Low Barrier 40% su Intesa e Unicredit**

Il 2 febbraio nella preziosa cornice di Palazzo Mezzanotte si è conclusa la 16° edizione degli Italian Certificate Awards, l'evento organizzato da Triboo e Certificati e Derivati, sotto il cappello del Certificate Journal e di Wall Street Italia e con il patrocinio di ACEPI e Borsa Italiana. A presentare la cerimonia di premiazione è stata Aleksandra Georgieva, giornalista di Wall Street Italia, il mensile diretto da Leopoldo Gasbarro che in un suo intervento introduttivo ha sottolineato l'importanza dell'informazione e ha fatto un quadro sulla ricchezza delle famiglie e delle istituzioni. La parola è poi passata a Dirk Donker, Head of Euronext Retail Services di Euronext, che ha illustrato un quadro sul processo

di integrazione di Borsa Italiana in Euronext che si chiuderà nel mese di settembre. Tante le novità che coinvolgeranno il segmento dei certificati a partire dall'estensione degli orari di negoziazione dalle 8 alle 22. La parola è poi passata a Dan Gramza, Trader di fama internazionale e Presidente della Gramza Capital Management, che ha fornito la sua visione dei mercati finanziari per il 2023. La professoressa Giovanna Zanotti, direttore scientifico Acepi, ha confermato quanto l'interesse verso il mondo dei certificati stia crescendo: nel 2022, in particolare sono stati più di 2000 i partecipanti ai 6 moduli dei Corsi Acepi che nel 2023 diventeranno 7 arricchendo l'offerta formativa. Un'ulteriore



conferma della crescita del segmento arriva dai numeri sul mercato illustrati da Pierpaolo Scandurra: nel 2022 è stato record di emissioni investment con 4907 nuovi certificati in quotazione mentre sul fronte primario, proiettando i dati raccolti da Acepi nei primi tre trimestri dell'anno, si dovrebbe raggiungere la soglia dei 16 miliardi di euro di collocato, il secondo miglior risultato, dopo il record del 2019, da quando è nata l'Associazione. La manifestazione è poi entrata nel vivo con la Georgieva che ha dato il via alla premiazione della competizione che ha visto il pubblico dei lettori del Certificate Journal e una giuria specializzata composta da 5 esperti del settore, esprimersi per valutare i migliori emittenti, certificati e distributori del 2022.

Emittente dell'anno è stato giudicato Unicredit mentre il Certificato dell'Anno se lo è aggiudicato BNP Paribas con il Cash Collect Memory su Intesa Sanpaolo e Unicredit, caratterizzato da una struttura particolarmente difensiva con la barriera posta al 40% degli strike iniziali, davanti al Phoenix Memory Step Down su Intesa Sanpaolo di Marex. Vera outsider sul mercato italiano, Marex si è subito ritagliata un posto da protagonista conquistando anche il secondo posto come Emittente dell'Anno. Tra le Reti Private, Banca Generali conquista il primo posto per il quarto anno consecutivo mentre tra i Broker, primo posto per IG. Il premio speciale WSI è andato a Goldman Sachs, emittente storica del segmento dei certificati di investimento mentre il premio speciale Certificate Journal è andato a Vontobel che si è distinta sia per l'ampia offerta di certificati portati in negoziazione sul mercato italiano che per le numerose attività organizzate nel corso dell'anno.

Di seguito tutti i vincitori delle categorie in gara.

## LA GIURIA



### GIUSEPPE ROMANO

Direttore Ufficio Studi  
e Ricerche Consultique



### GABRIELE BELLELLI

Educatore finanziario indipendente



### PIETRO DI LORENZO

Fondatore e amministratore  
di SOS Trader



### GIOVANNI CUNIBERTI

Founder & CEO Cuniberti&Partners SIM Spa



### ANDREA GENNAI

Giornalista



## EMITTENTE DELL'ANNO - Unicredit

Unicredit ha emesso nel Periodo di Valutazione oltre 3000 certificati a leva dinamica e 841 Investment affermandosi come leader per numero di strumento del segmento. La gamma di offerta è tra le più ampie e spazia dai Certificati a capitale protetto, sia a partecipazione che con cedola, alle numerose strutture dei

Certificati a capitale condizionatamente protetto dove oltre ai classici Bonus e Top Bonus vi sono Fixed Cash Collect, Airbag, Express, Maxi Coupon, Twin Win. Non mancano le strutture di tipo Reverse e straordinaria è anche l'offerta in termini di sottostanti, tra indici e azioni con una copertura globale.





## MIGLIOR CERTIFICATO DELL'ANNO CASH COLLECT MEMORY di Bnp Paribas Securities su Intesa Sanpaolo e Unicredit Isin NLBNPIT18VV7

Marzo 2022, il Cash Collect Memory ha inaugurato il filone dei cosiddetti Low Barrier. Legato ad un basket worst of composto da Intesa e Unicredit, ha pagato premi mensili, a memoria, pari allo 0,8% del valore nominale con possibilità di rimborso anticipato, con i titoli al di sopra del 100% del fixing iniziale. A scadenza, il certificato avrebbe protetto il capitale sopra il 40% del valore di riferimento iniziale. Quotato sul Sedex, il certificato ha soddisfatto la condizione per il rimborso anticipato, generando una performance pari al 6,4% rispetto al valore di emissione.

### CARTA D'IDENTITÀ

<b>ISIN</b>	NLBNPIT18VV7
<b>NOME</b>	CASH COLLECT MEMORY
<b>EMITTENTE</b>	Bnp Paribas
<b>MERCATO</b>	SEDEX
<b>DATA EMISSIONE</b>	16/03/2022
<b>DATA SCADENZA</b>	18/03/2024
<b>FACOLTA'</b>	Long
<b>PREZZO DI EMISSIONE</b>	100

### SOTTOSTANTE (BASKET DI AZIONI WORST OF)

DESCRIZIONE	STRIKE	BARRIERA	PESO
Intesa Sanpaolo	1,9148	0,76592	–
Unicredit	9,348	3,7392	–

### DATE DI OSSERVAZIONE

DATA	COUPON	TRIGGER	CEDOLA	TRIGGER CEDOLA	NOTE
11/04/2022			0,8 %	40 %	Cedola a memoria 0,8 euro; No rimborso anticipato
10/05/2022			0,8 %	40 %	Cedola a memoria 0,8 euro; No rimborso anticipato
10/06/2022			0,8 %	40 %	Cedola a memoria 0,8 euro; No rimborso anticipato
11/07/2022			0,8 %	40 %	Cedola a memoria 0,8 euro; No rimborso anticipato
10/08/2022			0,8 %	40 %	Cedola a memoria 0,8 euro; No rimborso anticipato
12/09/2022	0,8 %	100 %	0,8 %	40 %	Cedola a memoria 0,8 euro; Coupon 0; In caso di rimborso 100 euro + cedola
10/10/2022	0,8 %	100 %	0,8 %	40 %	Cedola a memoria 0,8 euro; Coupon 0; In caso di rimborso 100 euro + cedola
12/02/2024	0,8 %	100 %	0,8 %	40 %	Cedola a memoria 0,8 euro; Coupon 0; In caso di rimborso 100 euro + cedola
11/03/2024	0,8 %	40 %			





## MIGLIOR CERTIFICATO YIELD ENHANCEMENT PHOENIX MEMORY ONE STAR STEP DOWN di Leonteq su BNP Paribas, Unicredit e l'indice EuroStoxx Banks Isin CH1163996924

Certificato a capitale condizionatamente protetto, legato ad un basket worst of composto da BNP Paribas, Unicredit e l'indice EuroStoxx Banks. Ha pagato premi mensili, a memoria, pari allo 0,75% del valore nominale, con trigger pari al 60% del prezzo strike. Inoltre, la struttura prevedeva in ciascuna data di osservazione la possibilità di rimborso anticipato, se tutti i titoli si collocavano al di sopra del 100% del fixing iniziale (trigger decrescente del 5% ogni anno). A scadenza, il certificato avrebbe rimborsato il valore nominale con tutti i titoli sopra il 60% del valore di riferimento iniziale oppure qualora almeno uno dei titoli si fosse fermato al di sopra dello strike (effetto One Star). Quotato sul Cert-X, la struttura ha rimborsato anticipatamente il 26 gennaio 2023, pagando 11 premi pari allo 0,75% (8,25% complessivo).

### CARTA D'IDENTITÀ

<b>ISIN</b>	CH1163996924
<b>NOME</b>	PHOENIX MEMORY ONE STAR STEP DOWN
<b>EMITTENTE</b>	Leonteq Securities
<b>MERCATO</b>	CERT-X
<b>DATA EMISSIONE</b>	01/03/2022
<b>DATA SCADENZA</b>	04/03/2024
<b>FACOLTA'</b>	Long
<b>PREZZO DI EMISSIONE</b>	1000

### SOTTOSTANTE (BASKET DI AZIONI WORST OF)

DESCRIZIONE	STRIKE	BARRIERA	PESO
BNP Paribas	55,09	33,054	–
Eurostoxx Banks	96,27	57,762	–
Unicredit	12,118	7,2708	–

### DATE DI OSSERVAZIONE

DATA	COUPON	TRIGGER	CEDOLA	TRIGGER CEDOLA	NOTE
28/03/2022			0,75 %	60 %	Cedola a memoria 7,5 euro; No rimborso anticipato
26/04/2022			0,75 %	60 %	Cedola a memoria 7,5 euro; No rimborso anticipato
26/05/2022			0,75 %	60 %	Cedola a memoria 7,5 euro; No rimborso anticipato
27/06/2022			0,75 %	60 %	Cedola a memoria 7,5 euro; No rimborso anticipato
26/07/2022			0,75 %	60 %	Cedola a memoria 7,5 euro; No rimborso anticipato
26/08/2022	0,75 %	100 %	0,75 %	60 %	Cedola a memoria 7,5 euro; Coupon 0; In caso di rimborso 1000 euro + cedola
27/03/2023	0,75 %	95 %	0,75 %	60 %	Cedola a memoria 7,5 euro; Coupon 0; In caso di rimborso 1000 euro + cedola
26/01/2024	0,75 %	95 %	0,75 %	60 %	Cedola a memoria 7,5 euro; Coupon 0; In caso di rimborso 1000 euro + cedola
26/02/2024	0,75 %	60 %			One Star: se un sottostante > 100% rimborso pari al nominale



## MIGLIOR CERTIFICATO ESG EQUITY PROTECTION CAP di Banca Akros su Stoxx Europe 600 ESG-X Isin IT0005460727

Certificato a capitale protetto con scadenza 18/11/2025 e legato all'andamento dell'indice Stoxx Europe 600 ESG-X. Prevede una partecipazione pari al 100%, un rimborso minimo pari a 800 euro (protetto all'80%) e cap al 100% del valore nominale (1.000 euro). Corrisponde inoltre un premio trimestrale pari all'1% del valore nominale senza effetto memoria, con trigger pari al 100% del prezzo strike. Non è prevista la possibilità di rimborso anticipato del certificato. Quotato sul Cert-X, il certificato registra una performance pari al -13,79% in virtù dell'attuale quotazione bid pari a 862,05 euro e ha pagato 4 premi periodici dell'1% (4% complessivo).

### CARTA D'IDENTITÀ

<b>ISIN</b>	IT0005460727
<b>NOME</b>	EQUITY PROTECTION CAP
<b>EMITTENTE</b>	Banca Akros
<b>MERCATO</b>	CERT-X
<b>DATA EMISSIONE</b>	18/11/2021
<b>DATA SCADENZA</b>	18/11/2025
<b>FACOLTA'</b>	Long
<b>PREZZO DI EMISSIONE</b>	1000

### SOTTOSTANTE (BASKET DI AZIONI WORST OF)

DESCRIZIONE	STRIKE	BARRIERA	PESO
Stoxx Europe 600 ESG-X	182,53	0	100 %

### DATE DI OSSERVAZIONE

DATA	COUPON	TRIGGER	CEDOLA	TRIGGER CEDOLA	NOTE
11/02/2022			1 %	100 %	Cedola non a memoria 10 euro; No rimborso anticipato
11/05/2022			1 %	100 %	Cedola non a memoria 10 euro; No rimborso anticipato
08/08/2025			1 %	100 %	Cedola non a memoria 10 euro; No rimborso anticipato
11/11/2025			1 %	100 %	
12/09/2022	0,8 %	100 %	0,8 %	40 %	Cedola a memoria 0,8 euro; Coupon 0; In caso di rimborso 100 euro + cedola
10/10/2022	0,8 %	100 %	0,8 %	40 %	Cedola a memoria 0,8 euro; Coupon 0; In caso di rimborso 100 euro + cedola
12/02/2024	0,8 %	100 %	0,8 %	40 %	Cedola a memoria 0,8 euro; Coupon 0; In caso di rimborso 100 euro + cedola
11/03/2024	0,8 %	40 %			



## PREMIO PER L'INNOVAZIONE LOCK IN CAP di Bnp Paribas su Eni Isin XS2297316023

Certificato a capitale condizionatamente protetto, legato ad Eni, si è trasformato in un capitale protetto (protezione del capitale pari al 110%), grazie all'attivazione dell'effetto Lock-In. Prevede una partecipazione up a scadenza (14/08/2025) pari al 100% (cap posto al 150% del capitale), con possibilità di incrementare ulteriormente la protezione del capitale alle date di rilevamento Lock-In annuali fino al 120% del capitale. Quotato al Cert-X il certificato registra una performance positiva del 17,72% grazie all'attuale quotazione bid pari a 117,72 euro e a seguito del lock in che si è verificato alla prima data di osservazione la protezione è attualmente al 110% del nominale.

### CARTA D'IDENTITÀ

<b>ISIN</b>	XS2297316023
<b>NOME</b>	LOCK IN CAP
<b>EMITTENTE</b>	Bnp Paribas
<b>MERCATO</b>	CERT-X
<b>DATA EMISSIONE</b>	31/08/2021
<b>DATA SCADENZA</b>	14/08/2025
<b>FACOLTA'</b>	Long
<b>PREZZO DI EMISSIONE</b>	100

### SOTTOSTANTE (BASKET DI AZIONI WORST OF)

DESCRIZIONE	STRIKE	BARRIERA	PESO
Eni	10,306	0	100 %

### DATE DI OSSERVAZIONE

DATA	COUPON	TRIGGER	CEDOLA	TRIGGER CEDOLA	NOTE
05/08/2022					Rilevazione Lock In 100%; 105%;110%;115%;120%. Attivato Lock In 110%
07/08/2023					Rilevazione Lock In 100%; 105%;110%;115%;120%
05/08/2024					Rilevazione Lock In 100%; 105%;110%;115%;120%
07/08/2025	10 %				se verificato Lock In rimborso nominale + % lock in più <sup>1</sup> alta max 150%; Attivato Lock In 110%



### **PREMIO MIGLIOR BROKER ONLINE - IG**

IG è leader nel trading online e offre accesso a oltre 17.000 mercati finanziari. È stato il primo broker ad offrire la possibilità di negoziare i Certificati Turbo24, negoziati 24 ore al giorno su Spectrum, e a mettere a disposizione degli investitori strumenti avanzati quali il calcolatore di prezzo, il simulatore di trading e la possibilità di operare dai grafici. Ampia l'offerta di sottostanti che spazia dalle azioni quotate su tutti i mercati mondiali alle materie prime e ai tassi di cambio. Da quest'anno l'offerta dei sottostanti coperta si è arricchita delle Criptovalute con la possibilità di negoziare i primi Turbo24 su Bitcoin ed Ethereum.

### **PREMIO BEST DISTRIBUTION RETI BANCARIE - Banco BPM**

Banco BPM, in collaborazione con Banca Akros, mette a disposizione dei clienti una gamma completa di Certificates che possono essere acquistati in fase di collocamento o successivamente sui mercati di negoziazione del SeDeX ed Cert – X di EuroTLX. A disposizione della Rete, un'ampia sezione dedicata ai certificati e il sito di Banca Akros dove sono disponibili le quotazioni dei certificati, le schede informative e tutta la documentazione.

### **PREMIO BEST DISTRIBUTION RETI PRIVATE - Banca Generali**

Banca Generali ha collocato nel Periodo di Valutazione 395 certificati per una raccolta di circa 880 milioni di euro, arricchendo il segmento con nuovi payoff e la piattaforma con un nuovo emittente che porta a 10 il numero di issuer collocati attraverso la Rete. Un focus partico-

lare è stato dedicato ai servizi pre e post collocamento che si sono arricchiti di nuovi strumenti a disposizione sia dei Consulenti che dei Clienti BG. Nuovi servizi come «Video Brochure» e le «Opportunità di acquisto sul mercato secondario» contraddistinguono BG come player di mercato nella distribuzione di certificate e bond.

### **PREMIO SPECIALE CERTIFICATE JOURNAL - Vontobel**

Vontobel si è distinta nel corso del Periodo di Valutazione per l'ampia offerta di certificati portati in negoziazione sul mercato italiano. L'offerta spazia dai certificati a leva, sia fissa che dinamica, che agli investment con particolare attenzione alle strutture di tipo Cash Collect. L'emittente è tra i primi ad aver portato sul mercato italiano gli AMC, o Strategic Certificate, e vanta un'ampia gamma di Tracker che consentono agli investitori di puntare su temi e settore innovativi e di interesse. Molto ben organizzato e aggiornato il sito internet dove è presente tutta la documentazione relativa ai certificati e agli indici proprietari e numerosi gli eventi organizzati nel corso dell'anno.

### **PREMIO SPECIALE WSI – MIGLIOR CONTRIBUTOR ALLA CRESCITA DEL MERCATO - Goldman Sachs**

Il Premio Speciale WSI è un riconoscimento all'emittente che ha contribuito alla nascita e alla crescita del mercato dei certificati da oltre 20 anni. Emittente storica, presente sul SeDeX sin dagli anni 2000 con i primi Investment Certificates, è stata fino al 2008 leader per numero di strumenti attivi e volumi sul SeDeX. E' stata tra le prime a lanciare il filone delle emissioni "Callable" che nell'ultimo periodo stanno raccogliendo i favori degli investitori.



## MIGLIOR EMITTENTE DI CERTIFICATI A CAPITALE CONDIZIONATAMENTE PROTETTO - DIRECT LISTING

La categoria premia l'emittente che, secondo la classificazione adottata da Acepi e sulla base dei dati raccolti ed elaborati da Borsa Italiana su SeDeX e CertX nel periodo 01.08.2021 – 31.07.2022 aggregati per Emittente, ha mostrato il maggior numero di volumi. Per l'elaborazione dati si è proceduto a misurare i volumi negoziati nel Periodo di Valutazione anche per quei certificati già scaduti/rimborsati e che abbiano la data di emissione al di fuori del Periodo di Valutazione. I dati riguardano i soli certificati in Direct Listing.

EMITTENTE	TURNOVER	TRADES	Mkt Share% Turn.	Mkt Share % Trade
Leonteq Securities	830.911.165	69.259	24%	19 %
UniCredit				
Vontobel				

## PUBLIC OFFER E PRIVATE PLACEMENT

La categoria premia l'emittente che, secondo la classificazione adottata da Acepi e sulla base dei dati raccolti ed elaborati da Borsa Italiana su SeDeX e CertX nel periodo 01.08.2021 – 31.07.2022 aggregati per Emittente, ha mostrato il maggior numero di volumi. Per l'elaborazione dati si è proceduto a misurare i volumi negoziati nel Periodo di Valutazione anche per quei certificati già scaduti/rimborsati e che abbiano la

data di emissione al di fuori del Periodo di Valutazione. I dati riguardano i soli certificati passati per Public Offer e successivamente quotati.

EMITTENTE	TURNOVER	TRADES	Mkt Share% Turn.	Mkt Share % Trade
Intesa SanPaolo	1.582.653.860	118.058	41%	33 %
BNP Paribas				
Goldman Sachs				

## MIGLIOR EMITTENTE DI CERTIFICATI A CAPITALE PROTETTO - DIRECT LISTING

La categoria premia l'emittente che, secondo la classificazione adottata da Acepi e sulla base dei dati raccolti ed elaborati da Borsa Italiana su SeDeX e CertX nel periodo 01.08.2021 – 31.07.2022 aggregati per Emittente, ha mostrato il maggior numero di volumi. Per l'elaborazione dati si è proceduto a misurare i volumi negoziati nel Periodo di Valutazione anche per quei certificati già scaduti/rimborsati e che abbiano la data di emissione al di fuori del Periodo di Valutazione. I dati riguardano i soli certificati in Direct Listing.

EMITTENTE	TURNOVER	TRADES	Mkt Share% Turn.	Mkt Share % Trade
SmartETN	16.906.432,0	419,0	23%	7%
Leonteq Securities				
BNP Paribas				



## PUBLIC OFFER E PRIVATE PLACEMENT

La categoria premia l'emittente che, secondo la classificazione adottata da Acepi e sulla base dei dati raccolti ed elaborati da Borsa Italiana su SeDeX e CertX nel periodo 01.08.2021 – 31.07.2022 aggregati per Emittente, ha mostrato il maggior numero di volumi. Per l'elaborazione dati si è proceduto a misurare i volumi negoziati nel Periodo di Valutazione anche per quei certificati già scaduti/rimborsati e che abbiano la data di emissione al di fuori del Periodo di Valutazione. I dati riguardano i soli certificati passati per Public Offer e successivamente quotati.

EMITTENTE	TURNOVER	TRADES	Mkt Share% Turn.	Mkt Share % Trade
Intesa SanPaolo	1.670.799.006,9	131.548,0	63%	66%
Banca Akros				
UniCredit				

## MIGLIOR EMITTENTE DI CERTIFICATI A CAPITALE NON PROTETTO - DIRECT LISTING

La categoria premia l'emittente che, secondo la classificazione adottata da Acepi e sulla base dei dati raccolti ed elaborati da Borsa Italiana su SeDeX e CertX nel periodo 01.08.2021 – 31.07.2022 aggregati per Emittente, ha mostrato il maggior numero di volumi. Per l'elaborazione dati si è proceduto a misurare i volumi negoziati nel Periodo di Valutazione anche per quei certificati già scaduti/rimborsati e che abbiano la data di emissione al di fuori del Periodo di Valutazione. I dati riguarda-

no i soli certificati in Direct Listing.

EMITTENTE	TURNOVER	TRADES	Mkt Share% Turn.	Mkt Share % Trade
Vontobel	91.472.119	11.209	43%	63%
SmartETN				
Societe Generale				

## PUBLIC OFFER E PRIVATE PLACEMENT

La categoria premia l'emittente che, secondo la classificazione adottata da Acepi e sulla base dei dati raccolti ed elaborati da Borsa Italiana su SeDeX e CertX nel periodo 01.08.2021 – 31.07.2022 aggregati per Emittente, ha mostrato il maggior numero di volumi. Per l'elaborazione dati si è proceduto a misurare i volumi negoziati nel Periodo di Valutazione anche per quei certificati già scaduti/rimborsati e che abbiano la data di emissione al di fuori del Periodo di Valutazione. I dati riguardano i soli certificati passati per Public Offer e successivamente quotati.

EMITTENTE	TURNOVER	TRADES	Mkt Share% Turn.	Mkt Share % Trade
Societe Generale	20.884.090	1.573	36%	54%
Credit Suisse				
SmartETN				



## MIGLIOR EMITTENTE DI CERTIFICATI A LEVA FISSA

La categoria premia l'emittente che, secondo la classificazione adottata da Acepi e sulla base dei dati raccolti ed elaborati da Borsa Italiana su SeDeX e CertX nel periodo 01.08.2021 – 31.07.2022 aggregati per Emittente, ha mostrato il maggior numero di volumi. Per l'elaborazione dati si è proceduto a misurare i volumi negoziati nel Periodo di Valutazione anche per quei certificati già scaduti/rimborsati e che abbiano la data di emissione al di fuori del Periodo di Valutazione.

EMITTENTE	TURNOVER	TRADES	Mkt Share% Turn.	Mkt Share % Trade
Societe Generale	4.918.783.403	797.170	69%	76%
Vontobel				
UniCredit				

## MIGLIOR EMITTENTE DI CERTIFICATI A LEVA VARIABILE

La categoria premia l'emittente che, secondo la classificazione adottata da Acepi e sulla base dei dati raccolti ed elaborati da Borsa Italiana su SeDeX e CertX nel periodo 01.08.2021 – 31.07.2022 aggregati per Emittente, ha mostrato il maggior numero di volumi. Per l'elaborazione dati si è proceduto a misurare i volumi negoziati nel Periodo di Valutazione anche per quei certificati già scaduti/rimborsati e che abbiano la data di emissione al di fuori del Periodo di Valutazione.

EMITTENTE	TURNOVER	TRADES	Mkt Share% Turn.	Mkt Share % Trade
BNP Paribas	1.489.016.246	288.528	70%	73%
UniCredit				
Vontobel				



## Telecom, ricevuta da KKR un'offerta non vincolante per l'acquisto di Netco

TIM comunica di aver ricevuto da KKR un'offerta non vincolante per l'acquisto di una partecipazione in una costituenda società coincidente con il perimetro gestionale e infrastrutturale della rete fissa, inclusivo degli asset e attività di FiberCop, nonché della partecipazione in Sparkle (cd. "Netco"). L'offerta non vincolante è riferita a una quota partecipativa da definire, fermo restando che dall'acquisto scaturirebbe la perdita dell'integrazione verticale rispetto a TIM. Il Consiglio di Amministrazione si riunirà nella giornata di oggi per avviare il processo relativo all'esame dell'offerta non vincolante.

## Meta, bene la trimestrale

Dopo le ultime trimestrali con reazione da profondo rosso sul titolo, Meta balza del +18% all'indomani del rilascio degli utili. Il mercato festeggia così la notizia sul taglio dei costi, l'avvio del piano di buyback da 40 miliardi di usd, e la guidance particolarmente ottimista sul primo trimestre 2023. I ricavi sono stati maggiori delle previsioni del consensus toccando i \$32,17 miliardi (\$31,53 stimati) mentre gli utili per azione hanno mancato le attese fermandosi a \$1,76 (\$2,22 previsti). Meta ha anche annunciato che le spese previste per quest'anno saranno comprese tra gli \$89 e i \$95 miliardi e quindi minori della precedente stima compresa tra i \$94 e i \$100 miliardi.



# Le mie idee di trading spinte alla massima potenza



Publicità

## TURBO OPEN END CERTIFICATE

Soluzioni di trading per investire con una leva variabile

- I Turbo Open End sono certificati a leva che consentono di "amplificare" le variazioni al rialzo (versione Long) o al ribasso (versione Short) del sottostante. Non hanno data di scadenza e hanno la particolarità di avere Strike e Barriera uguali tra loro.
- Lo Strike è il livello di riferimento per il calcolo della Leva e aumenta (Long) o diminuisce (Short) ogni giorno per consentire la durata potenzialmente illimitata dell'investimento.
- I Turbo Open End si rivolgono a investitori con aspettative sull'andamento del sottostante al rialzo o al ribasso, disposti ad accettare rischi pari ad opportunità altrettanto elevate.
- L'investitore è esposto al rischio di perdita anche totale del capitale investito nel caso in cui, in qualsiasi momento, il valore del Sottostante risultasse inferiore (Long) o superiore (Short) a quello corrispondente alla Barriera.

ISIN	Sottostante*	Tipo	Leva Dinamica*	Strike e Barriera*	Distanza da Barriera*
DE000HC3JQU7	AMAZON	LONG	6,24	90,124151 USD	-12,37%
DE000HC3JQW3	AMAZON	SHORT	8,75	110,00708 USD	6,96%
DE000HC3JQH4	APPLE	LONG	5,32	120,165533 USD	-16,62%
DE000HC3QL34	APPLE	SHORT	5,83	165,00177 USD	14,49%
DE000HC3JRH2	NVIDIA	LONG	4,47	160,247013 USD	-17,65%
DE000HC3JRM2	NVIDIA	SHORT	5,22	219,977997 USD	13,04%
DE000HC3QL91	TESLA	LONG	6,14	150,034486 USD	-13,36%
DE000HC3QLD9	TESLA	SHORT	5,45	200,002146 USD	15,50%

\*Valori aggiornati alle 11:12 dell'1 Febbraio 2023. Aliquota fiscale al 26%. Reddito diverso. Negoziazione su SeDeX-MTF di Borsa Italiana.

Stato per acquistare un prodotto che non è semplice e può essere di difficile comprensione. Strumenti finanziari strutturati a complessità molto elevata senza protezione del capitale.

Scopri la gamma completa su: [investimenti.unicredit.it](https://www.investimenti.unicredit.it)  
800.01.11.22 #UniCreditCertificate



**Messaggio Pubblicitario.** Questo annuncio ha finalità pubblicitarie ed è pubblicato da UniCredit Bank AG - Succursale di Milano, membro del gruppo UniCredit. UniCredit Bank AG - Succursale di Milano è soggetto regolato dalla Banca Centrale Europea, Banca d'Italia, Commissione Nazionale per le Società e la Borsa e Bafin. I Turbo Open End Certificates emessi da UniCredit Bank AG sono negoziati su SeDeX-MTF di Borsa Italiana dalle 09.05 alle 17.30. Prima di ogni investimento leggere il Prospetto di Base, i relativi supplementi al Prospetto di Base, le Condizioni Definitive e il Documento Contenente le Informazioni Chiave (Key Information Document - KID) disponibile sul sito [www.investimenti.unicredit.it](https://www.investimenti.unicredit.it) al fine di comprendere a pieno i potenziali rischi e benefici connessi all'investimento. Il programma per l'emissione di strumenti di tipologia Knock-out e Covered Warrants (Base Prospectus for the issuance of Knock-out Securities and warrants) è stato approvato da Consob, Bafin o CS5F e passaportato presso Consob. Le Condizioni Definitive sono disponibili nella pagina relativa a ciascuno strumento attraverso il motore di ricerca. L'approvazione del prospetto non è da intendersi come approvazione dei titoli offerti o ammessi alla negoziazione in un mercato regolamentato. In relazione alle conoscenze e all'esperienza, alla situazione finanziaria e agli obiettivi di investimento, i Turbo Open End Certificates potrebbero risultare non adeguati per tutti gli investitori. Si invitano pertanto gli investitori a rivolgersi ai propri consulenti prima di effettuare l'investimento. Il rendimento può variare in funzione del prezzo di negoziazione sul SeDeX-MTF di Borsa Italiana. Questo annuncio non costituisce un'offerta di vendita né una sollecitazione all'investimento.





## AMD, vola sulla trimestrale

Utili e fatturato del quarto trimestre superiori alle aspettative del mercato per il colosso americano dei semiconduttori, AMD, ma il conglomerato industriale ha annunciato di attendersi vendite in calo del 10% nel primo trimestre. Advanced Micro Devices (AMD) ha chiuso i tre mesi con un EPS (utile per azione) di 0,69 dollari, su base adjusted, che supera gli 0,67 dollari previsti dal consensus. Il fatturato si è attestato a 5,6 miliardi oltre i 5,5 miliardi attesi dal mercato. Per il primo trimestre del 2023, AMD stima vendite per un ammontare di 5,3 miliardi, sotto i 5,5 miliardi attesi dal consensus.

## UniCredit, numeri record nel IV trimestre

UniCredit ha annunciato di aver riportato risultati record nel quarto trimestre del 2022 e i migliori risultati Full Year del decennio. Il Gruppo, esclusa la Russia, ha conseguito una crescita record dei ricavi sostenuta dal contesto favorevole dei tassi d'interesse e dal forte slancio commerciale. Questo ha determinato ricavi netti pari a €4,7 miliardi nel quarto trimestre del 2022, in rialzo del 34,9 per cento anno su anno, e di €18,1 miliardi per il FY22, con un incremento del 14,7 per cento anno su anno. Il risultato riflette l'elevata redditività aggiustata per il rischio, con raggiungimento degli obiettivi su tutte le leve chiave e in tutti i business, sostenuto dalla significativa crescita del margine di interesse". Esclusa la Russia, UniCredit ha riportato nel quarto trimestre del 2022 un utile netto di €1,4 mld, in rialzo del 7,9 per cento trim/trim.

# LOW BARRIER CASH COLLECT SU PANIERI DI AZIONI

Barriere Premio e a Scadenza fino al 30%  
Premi trimestrali potenziali con effetto memoria  
tra il 2,50%<sup>1</sup> (10% p.a.) e il 5% (20% p.a.)



### CARATTERISTICHE PRINCIPALI:

- Premi trimestrali potenziali tra il 2,50% (10% p.a.) e il 5% (20% p.a.) del Valore Nominale con Effetto Memoria
- Barriera Premio e Barriera a Scadenza fino al 30% del valore iniziale dei sottostanti
- Scadenza a due anni (17 Gennaio 2025)
- Rimborso condizionato del capitale a scadenza
- Sede di negoziazione: SeDeX (MTF), mercato gestito da Borsa Italiana

ISIN	AZIONI SOTTOSTANTI	ARRIERA PREMIO E BARRIERA A SCADENZA	PREMIO TRIMESTRALE
NLBNPITLSS2	Nexi, Unicredit, Leonardo	40%	3,00% (12,00% p.a.)
NLBNPITLSU8	STMicroelectronics, Enel, Moncler	50%	2,50% (10,00% p.a.)
NLBNPITLSW4*	Alstom, Caterpillar, Arcelormittal	50%	3,20% (12,80% p.a.)
NLBNPITLSX2*	Plug Power, Vestas, Sunrun	30%	4,50% (18,00% p.a.)
NLBNPITLSZ7*	Tesla, Volkswagen, Mercedes-Benz	40%	4,00% (16,00% p.a.)
NLBNPITLT06*	American Express, PayPal, Adyen	50%	4,00% (16,00% p.a.)
NLBNPITLT22	L'Oreal, Carrefour, Zalando	50%	3,55% (14,20% p.a.)
NLBNPITLT30	A2A, Engie, Repsol	50%	2,55% (10,20% p.a.)
NLBNPITLT48*	Airbnb, Expedia, Carnival	30%	3,80% (15,20% p.a.)
NLBNPITLT55*	Meta, Netflix, Amazon	40%	3,10% (12,40% p.a.)
NLBNPITLT71*	Zalando, Farfetch, Ebay	30%	5,00% (20,00% p.a.)

<sup>1</sup> Gli importi espressi in percentuale (2,50%) devono intendersi al lordo delle ritenute fiscali previste per legge.  
\* Il Certificate è dotato di opzione Quanto che lo rende immune dall'oscillazione del cambio tra euro e la valuta del sottostante

Il Certificate è uno strumento finanziario complesso

**SCOPRILI TUTTI SU [investimenti.bnpparibas.it](https://investimenti.bnpparibas.it)**

Per maggiori informazioni

**Numero Verde 800 92 40 43** [investimenti.bnpparibas.it](https://investimenti.bnpparibas.it)

### Messaggio pubblicitario con finalità promozionali.

Prima di adottare una decisione di investimento, al fine di comprenderne appieno i potenziali rischi e benefici connessi alla decisione di investire nei Certificate, leggere attentamente il Base Prospectus for the issuance of Certificate approvato dall'Autorité des Marchés Financiers (AMF) in data 01/06/2022, come aggiornato da successivi supplementi, la Nota di Sintesi e le Condizioni Definitive (Final Terms) relative ai Certificate e, in particolare, le sezioni dedicate ai fattori di rischio connessi all'Emittente e al Garante, all'investimento, ai relativi costi e al trattamento fiscale, nonché il relativo documento contenente le informazioni chiave (KIID), ove disponibile. Tale documentazione è disponibile sul sito web [investimenti.bnpparibas.it](https://investimenti.bnpparibas.it). L'approvazione del Base Prospectus non dovrebbe essere intesa come approvazione dei Certificate. L'investimento nei Certificate comporta il rischio di perdita totale o parziale del capitale inizialmente investito, fermo restando il rischio di assoggettamento del Garante allo strumento del bail-in. Ove i Certificate siano venduti prima della scadenza, l'investitore potrà incorrere anche in perdite in conto capitale. Nel caso in cui i Certificate siano acquistati o venduti nel corso della loro durata, il rendimento potrà variare. Il presente documento costituisce materiale pubblicitario e le informazioni in esso contenute hanno natura generica e scopo meramente promozionale e non sono da intendersi in alcun modo come ricerca, sollecitazione, raccomandazione, offerta al pubblico o consulenza in materia di investimenti. Inoltre, il presente documento non fa parte della documentazione di offerta, né può sostituire la stessa ai fini di una corretta decisione di investimento. Le informazioni e i grafici a contenuto finanziario qui riportati sono meramente indicativi e hanno scopo esclusivamente esemplificativo e non esaustivo. Informazioni aggiornate sulla quotazione dei Certificate sono disponibili sul sito web [investimenti.bnpparibas.it](https://investimenti.bnpparibas.it).



**BNP PARIBAS**

**La banca  
per un mondo  
che cambia**



# Fixed Cash Collect Airbag, il bis è servito

**Nuovi Fixed Cash Collect Airbag targati Marex, che proteggono fino a ribassi pari a quasi il 70% dei titoli sottostanti**

Prosegue il momento di ottimismo sui mercati, in particolar modo in Italia, dove il FTSE Mib continua a registrare massimi su massimi di periodo, ormai in pianta stabile al di sopra dei 26 mila punti, soglia che sembrava impensabile da recuperare fino ad un paio di mesi fa. Leggermente più incerta (almeno a livello grafico) la situazione negli Stati Uniti, dove l'S&P500 non mostra un chiaro trend di medio periodo, rimanendo in prossimità della soglia psicologica dei 4.000 punti. Vista la situazione macroeconomica non particolarmente delineata, proseguiamo il filone cominciato nei precedenti appuntamenti dedicato alla presentazione di alcuni Fixed Cash Collect Airbag, una struttura creata per la prima volta nel 2022 combinando la protezione dell'effetto airbag con il flusso di cassa derivante dai premi incondizionati, generando strutture molto difensive e resilienti: l'aumento

dei tassi di interesse ha infatti creato lo spazio necessario per la strutturazione di questo tipo di certificato anche con l'impiego di sottostanti meno volatili.

Andiamo quindi a presentare due alternative entrambe emesse da Marex, dalla struttura molto simile ma legate a titoli differenti. La prima (ISIN: IT0006754433) è scritta su un basket tutto italiano composto da Leonardo, Eni ed Intesa Sanpaolo, presenta barriera posta al 50% degli strike ed effetto airbag, con premi incondizionati pari allo 0,625%

mensile (7,5% p.a.), durata massima cinque anni e la possibilità, a partire dalla data di osservazione del 2 maggio 2024 (vi è dunque la certezza di ricevere almeno 15 premi prima dell'eventuale autocall) e per le successive date a cadenza mensile, di rimborso anticipato del valore nominale, pari a 1.000 euro, qualora tutti i titoli rilevino al di

## CARTA D'IDENTITÀ

	FIXED CASH COLLECT AIRBAG	FIXED CASH COLLECT AIRBAG
<b>Nome</b>	FIXED CASH COLLECT AIRBAG	FIXED CASH COLLECT AIRBAG
<b>Emittente</b>	Marex	Marex
<b>Sottostante</b>	Eni / Leonardo / Intesa Sanpaolo	AMD / Amazon / Apple
<b>Strike</b>	9,534 / 13,764 / 2,425	9,534 / 13,764 / 2,425
<b>Barriera</b>	50%	50%
<b>Premio</b>	0,625%	0,667%
<b>Trigger Premio</b>	Incondizionata	Incondizionata
<b>Effetto Memoria</b>	N.A.	N.A.
<b>Frequenza</b>	Mensile	Mensile
<b>Autocallable</b>	Dal 02/05/2024	Dal 02/05/2024
<b>Scadenza</b>	11/02/2028	11/02/2028
<b>Mercato</b>	Cert-X	Cert-X
<b>Isin</b>	IT0006754433	IT0006754441



## CERTIFICATO DELLA SETTIMANA

A CURA DI CLAUDIO FIORELLI

sopra del 95% dei rispettivi strike price (il trigger autocallabile è fisso). La peculiarità del prodotto risiede nel consistente flusso di premi incondizionati previsti fino a scadenza, pari a ben 375 euro per certificato su 1.000 euro di valore nominale.

Qualora si giunga alla data di osservazione finale del 2 febbraio 2028 senza che il certificato sia stato richiamato anticipatamente, il prodotto rimborserà il proprio valore nominale, oltre ad un ultimo premio pari allo 0,625%, qualora Leonardo, titolo peggiore che attualmente compone il paniere (al 97,81% dello strike price) non perda un ulteriore -49% circa dalla quotazione corrente. Al di sotto del livello barriera il valore di rimborso del certificato verrà invece diminuito della performance negativa del titolo worst of, che verrà però calcolata a partire dalla barriera e non dallo strike, per una significativa riduzione delle perdite in caso di evento barriera. Bisogna peraltro osservare che la presenza di cedole incondizionate fa sì che il downside dello strumento sia attutito ulteriormente ne-

gli scenari più catastrofici, con una performance negativa in caso di un -70% di Leonardo limitata ad appena un -4% a scadenza.

La seconda alternativa (ISIN: IT0006754441) è invece legata ad un basket formato da Apple, AMD ed Amazon, prevedendo flusso cedolare incondizionato pari allo 0,667% (flusso totale a scadenza pari a 400,2 euro per certificato su 1.000 euro di valore nominale, 8% p.a.), con barriera posta al 50% degli strike e presenza di effetto airbag. Esattamente come il precedente, l'autocall è possibile da maggio 2024 (trigger fisso posto al 95% degli strike) e la protezione offerta dallo strumento è larghissima, con una performance negativa in caso di un -70% del worst of AMD limitata ad appena un -1,5% a scadenza.

Entrambi i certificati sono quotati ad un prezzo lettera pari a 1.000 euro, con un rendimento annualizzato ottenibile dall'investitore pari al 7,45% per l'IT0006754433 (in caso di mantenimento della barriera a scadenza) e del 7,95% per l'IT0006754441.

### ANALISI DI SCENARIO

Var % Sottostante	-70%	-50% (B)	-30%	-20%	-10%	0%	10%	20%	30%	50%	70%
Prezzo Sottostante	2,84	4,73	6,62	7,57	8,51	9,46	10,40	11,35	12,29	14,18	16,08
Rimborso Certificato	970,09	1.366,82	1.375	1.375	1.375	1.375	1.375	1.375	1.375	1.375	1.375
P&L % Certificato	-3,63%	35,79%	36,6%	36,6%	36,6%	36,6%	36,6%	36,6%	36,6%	36,6%	36,6%
P&L % Annuo Certificato	-0,72%	7,12%	7,28%	7,28%	7,28%	7,28%	7,28%	7,28%	7,28%	7,28%	7,28%
Durata (Anni)	5,02	5,02	5,02	5,02	5,02	5,02	5,02	5,02	5,02	5,02	5,02



## APPUNTAMENTI DA NON PERDERE

A CURA DI CERTIFICATI E DERIVATI

### 8 FEBBRAIO

#### Webinar di SocGen e CeD

Nuovo appuntamento con webinar promossi da Société Générale e realizzati in collaborazione con Certificati e Derivati. In particolare, l'8 febbraio si guarderà al mondo dei certificati investment e dei certificati leverage di Société Générale cercando le migliori opportunità e le strategie per affrontare le situazioni del momento.

➡ **Per info e registrazioni:**

<https://register.gotowebinar.com/register/7524285039641709835>

### 9 FEBBRAIO

#### Webinar con Marex e CeD

Il prossimo 9 febbraio alle ore 17:30 è previsto il nuovo appuntamento con Marex Financial Products. Pierpaolo Scandurra e il Team Italiano di Marex illustreranno le nuove emissioni e cercheranno all'interno delle proposte quotate sul secondario le migliori opportunità.

➡ **Per partecipare in diretta al webinar e porre domande:**

<https://register.gotowebinar.com/register/9179234765447271438>

### 15 FEBBRAIO

#### Webinar CeD con Banca Akros

Andrà in onda il prossimo 15 febbraio un nuovo webinar organizzato da Certificati e Derivati, con Pierpaolo Scandurra che ospiterà Alessandro Galli e Alberto Amiotti di Banca Akros per approfondire il funzionamento e il contesto ideale di utilizzo dei nuovi Equity Premium Accelerator e delle ultime emissioni con schema periodico di rendimento cedolare.

➡ **Iscriviti per partecipare in diretta:**

<https://register.gotowebinar.com/register/1416589217643383566>

## SG ETN TEMATICI SCOPRI 3 NUOVI TEMI DI INVESTIMENTO

PUBBLICITÀ



**INFLATION  
PROXY**



**MOBILITÀ  
DEL FUTURO**



**ENERGIE  
RINNOVABILI**

Societe Generale mette a disposizione su ETFplus di Borsa Italiana 3 nuovi SG ETN su indici azionari legati a tre grandi temi di investimento. Questi ETN replicano (al lordo di costi, imposte e altri oneri) la performance dell'indice sottostante.

Questi SG ETN sono denominati e negoziati in Euro senza copertura del rischio di cambio derivante dalle azioni incluse nell'indice sottostante e denominate in una valuta diversa dall'euro.

Questi SG ETN non hanno una scadenza predefinita (open-end). Il loro rimborso può avvenire su decisione dell'Emittente o dell'investitore secondo le modalità previste nelle Condizioni Definitive del prodotto. L'investitore può altresì vendere il prodotto su ETFplus, sul quale Societe Generale ha assunto impegni di liquidità infragiornaliera.

TEMA DI INVESTIMENTO	ISIN SG ETN	INDICE SOTTOSTANTE	RISCHIO DI CAMBIO
INFLATION PROXY	XS2425315152	SGI Inflation Proxy Index CNTR	EUR/Valute Multiple
MOBILITÀ DEL FUTURO	XS2425320236	Solactive Smart Mobility EUR Index CNTR	EUR/Valute Multiple
ENERGIE RINNOVABILI	XS2425313967	SGI European Renewable Energy Index	EUR/Valute Multiple

Questi SG ETN sono strumenti complessi che non prevedono la garanzia del capitale ed espongono ad una perdita massima pari al capitale investito. Gli SG ETN sono emessi da SG Issuer, hanno come garante Societe Generale e sono assistiti da un collaterale a beneficio dei portati dei prodotti<sup>1</sup>.

Prima dell'adesione leggere il Prospetto di Base (integrato dai relativi supplementi) e le pertinenti Condizioni Definitive. L'approvazione del prospetto non deve essere intesa come approvazione da parte dell'autorità che ha approvato il prospetto dei titoli offerti o ammessi alla negoziazione in un mercato regolamentato.

State per acquistare un prodotto che non è semplice e può essere di difficile comprensione.

Per maggiori informazioni: [prodotti.societegenerale.it](http://prodotti.societegenerale.it) | [info@sgborsa.it](mailto:info@sgborsa.it) | 02 89 632 569 (da cellulare) | Numero verde 800 790 491

## THE FUTURE IS YOU SOCIETE GENERALE

<sup>1</sup>SG Issuer è un'entità del gruppo Societe Generale. L'investitore è esposto al rischio di credito di Societe Generale (rating S&P A; Moody's A1; Fitch A). In caso di default di Societe Generale, l'investitore incorre in una perdita del capitale investito. Al fine di mitigare il rischio emittente/garante, gli SG ETN prevedono una garanzia reale (collaterale) a favore dei portatori dei prodotti per un controvalore totale di volta in volta pari al 105% del valore di mercato dei prodotti (fare riferimento alle Condizioni Definitive dei prodotti per maggiori dettagli).

I prodotti sono soggetti alle disposizioni della Direttiva 2014/59/UE in materia di risanamento e risoluzione degli enti creditizi, a seguito della cui applicazione l'investitore potrebbe incorrere in una perdita parziale o totale del capitale investito (esempio bail-in).

Questo è un messaggio pubblicitario e non costituisce sollecitazione, offerta, consulenza o raccomandazione all'investimento.

Si invita l'investitore a consultare le pertinenti Condizioni Definitive (Final Terms), inclusive della Nota di Sintesi dell'emissione, ed il Prospetto di Base relativo ai «Exchange Traded Products» datato 07.06.2022, disponibili sul sito <http://prodotti.societegenerale.it> e l'ultima versione del Documento contenente le Informazioni Chiave (KID) relativo a ciascun prodotto che potrà essere visualizzata e scaricata dal sito <http://kid.sgmarkets.com>. Tali documenti, nei quali sono descritti in dettaglio le caratteristiche e i fattori di rischio associati all'investimento nel prodotto, sono altresì disponibili gratuitamente su richiesta presso Societe Generale, via Olona 2, Milano.

Per monitorare la composizione e l'andamento degli indici sottostanti visitare il sito dei rispettivi Index Sponsor (Societe Generale e Solactive AG): <https://sgindex.com/en/index-details/TICKER:SGDEINFL> (per l'indice SGI Inflation Proxy Index CNTR), <https://sgindex.com/en/index-details/TICKER:ERIX> (per l'indice SGI European Renewable Energy Index) e <https://www.solactive.com/Indices/?index=DE000SLÖFRD1> (per l'indice Solactive Smart Mobility EUR Index CNTR). Sia Societe Generale che Solactive sono iscritti nel registro ESMA degli administrators ai sensi dell'articolo 36 del Regolamento (UE) 2016/1011 (Benchmark Regulation).





## APPUNTAMENTI DA NON PERDERE

A CURA DI CERTIFICATI E DERIVATI

---

### 16 FEBBRAIO

#### Webinar con Vontobel

È in programma per il prossimo 16 febbraio alle 17:30 il nuovo webinar di Vontobel. In particolare, Pierpaolo Scandurra e Jacopo Fiaschini, Digital Investing - Flow Products Distribution Italy in Vontobel, guarderanno all'interno dell'offerta dell'emittente svizzera e più in particolare ai Tracker e ai Cash Collect.

➡ **Per info e registrazioni:**

<https://register.gotowebinar.com/register/1199556604328933900>

---

### TUTTI I SABATI

#### CeDLive

CeDLive è l'appuntamento settimanale di Certificati e Derivati sul mondo dei Certificati. Giovanni Picone, Senior Analyst di Certificati e Derivati farà il punto della situazione guardando ai fatti salienti accaduti nella settimana e con gli ospiti affronterà i temi più interessanti sul segmento dei certificati.

➡ **Tutte le puntate sono disponibili sul canale youtube:**

<https://www.youtube.com/channel/UCTji4ptUBbuLHKJENx5EMCw>

---

### TUTTI I LUNEDÌ

#### Invest TV con Vontobel

Tutti i lunedì va in onda Invest Tv un appuntamento settimanale con il mondo dei certificati emessi dall'emittente svizzera che guarderà sia al segmento Investment, con un focus sui Tracker più interessanti, che a quello leverage con una sfida tra due squadre di trader.

➡ **Maggiori informazioni e dettagli su:**

[https://certificati.vontobel.com/IT/IT/Investv/Ultima\\_puntata](https://certificati.vontobel.com/IT/IT/Investv/Ultima_puntata)

---

### OGNI MARTEDÌ ALLE 17:30

#### House of Trading – Le carte del mercato ore 17:30

Nuova trasmissione di BNP Paribas dedicata al trading, condotta da Riccardo

Designori, vedrà gli sfidanti saranno divisi in due squadre, che metteranno sul mercato 5 strategie operative long/short sui sottostanti preferiti, siano essi indici di Borsa, materie prime, valute, azioni italiane o estere. Le due squadre saranno composte da trader di grande esperienza come Pietro Di Lorenzo, Nicola Para, Tony Cioli Puviani e Giovanni Picone di Certificati e Derivati. Per il team dell'Ufficio Studi di investire.biz che compone la squadra degli analisti, in gara Luca Discacciati, Enrico Lanati, Alessandro Venuti e Paolo D'Ambra.

➡ **Puntate disponibili sul sito e sul canale youtube di BNP Paribas, ai seguenti link:** <https://investimenti.bnpparibas.it/quotazioni/houseoftrading> e <https://www.youtube.com/channel/UCW0X-rKZdf9nj1oa02Z4BWw>

---

### TUTTI I LUNEDÌ

#### Borsa in diretta TV

Immane appuntamento del lunedì alle 17:30 con Borsa in diretta TV, la finestra sul mondo dei certificati di investimento realizzato dallo staff di BNP Paribas. All'interno del programma, ospiti trader e analisti sono chiamati a commentare la situazione dei mercati.

➡ **La trasmissione è fruibile su <http://www.borsaindiretta.tv/> canale dove è possibile trovare anche le registrazioni precedenti.**



# La posta del Certificate Journal

**Per porre domande, osservazioni o chiedere chiarimenti e informazioni scrivete ai nostri esperti all'indirizzo [redazione@certificatejournal.it](mailto:redazione@certificatejournal.it) . Alcune domande verranno pubblicate in questa rubrica settimanale.**

*Spett.le Redazione,  
vorrei informazioni circa il certificato XS1973460279, in particolare anche al titolo sottostante Siemens Gamesa Renewable.*

*Grazie per vostra attenzione  
D.M.*

►Gent.mo Lettore,  
Siemens Gamesa Renewable è attualmente oggetto di un'offerta pubblica di acquisto totalitaria da parte della controllante Siemens Energy al prezzo di 18,05 euro per azione, con finalità di delisting. In data 25 gennaio, gli azionisti della società ne hanno approvato

il delisting, che rimane subordinato all'approvazione dell'autorità di regolamentazione del mercato spagnolo. Presumibilmente, per i titoli colpiti da delisting che sono presenti in un certificato scritto su un basket di titoli, è probabile la sostituzione con un titolo equiparabile, in questo caso plausibilmente la stessa società acquirente. Ad ogni modo, non esiste una regola generale in quanto ogni emittente potrà comportarsi in maniera diversa ed i dettagli della rettifica verranno resi noti soltanto ad operazione conclusa, rendendo impossibile una valutazione sul certificato fino ad avvenuta rettifica.

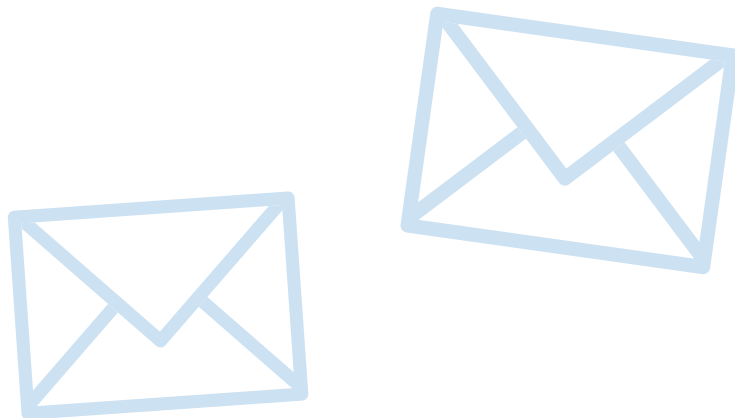

PER MAGGIORI INFORMAZIONI  
CLICCA PER CONSULTARE IL SITO  
<https://certificati.leonteq.com>

## NUOVI CERTIFICATI TWIN WIN

TITOLI SOTTOSTANTI	PARTECIPAZIONE UPSIDE	PARTECIPAZIONE DOWNSIDE	BARRIERA	SCADENZA	ISIN
Intesa SanPaolo, UniCredit	100%	100%	60% Europea	13/01/2025	CH1243092744
Enel, Eni	100%	100%	60% Europea	13/01/2025	CH1243092751
AXA, Generali	100%	100%	60% Europea	13/01/2025	CH1243092769
Intel, Nvidia	100%	100%	55% Europea	13/01/2025	CH1243092777

Denominazione: EUR 1'000

Emittente: Leonteq Securities AG, EFG

Mercato: EuroTLX

# Notizie dal mondo dei Certificati

## ► In bid only il Bonus Cap

Da una comunicazione di Borsa Italiana si apprende che Intesa Sanpaolo ha richiesto e ottenuto l'esenzione dall'esposizione dei prezzi in lettera per il Bonus Cap scritto su un Snam Rete Gas identificato dal codice Isin IT0005481343. In particolare, nell'avviso si legge che a partire dal 2 febbraio il certificato è in modalità bid only e il market maker sarà presente solo con le proposte in denaro. Si raccomanda pertanto la massima attenzione nell'inserimento degli ordini di acquisto.

## ► Issuer Call per il Phoenix Memory Callable

Con una nota ufficiale Barclays ha annunciato l'esercizio della "issuer call" prevista nel prospetto informativo per il Phoenix Memory Callable scritto su di un basket composto da Banco BPM, Intesa Sanpaolo e Unicredit identificato dal codice Isin XS2441876765. In particolare, l'emittente ha comunicato che il 7 febbraio, oltre a mettere in pagamento la prevista cedola dell'1,75%, rimborserà anche i 100 euro nominali facendo terminare l'investimento prima della naturale scadenza, prevista per il 6 novembre 2024.

## ► SocGen, in bid only quote driven un Leva fissa

In un comunicato ufficiale si legge che Société Générale ha chiesto e ottenuto da parte di Borsa Italiana l'autorizzazione

alla negoziazione in modalità bid only quote driven per un Leva Fissa. In particolare, si tratta del Leva Fissa Short con Isin DE000SF2GDT9 scritto su Unicredit sul quale a partire dal 2 febbraio è possibile inserire solo ordini di vendita.



[CLICCA PER VISUALIZZARE LA SCHEDA DI OGNI CERTIFICATO](#)

SOTTOSTANTE	PRODOTTO	SCADENZA	ISIN	PREZZO LETTERA
STMicroelectronics	DISCOUNT	21/12/2023	DE000SQ8HQR7	42,8000 EUR
Ferrari	DISCOUNT	21/12/2023	DE000SQ8HP17	229,9500 EUR
BANCO BPM	DISCOUNT	21/12/2023	DE000SQ8HHP0	3,8900 EUR
ENI	DISCOUNT	21/12/2023	DE000SQ8HPU3	12,5100 EUR

SOTTOSTANTE	PRODOTTO	SCADENZA	ISIN	PREZZO LETTERA
GAS 3X long	ETC/ETN	Open-end	XS2425313611	1,0300 EUR
GAS 3X short	ETC/ETN	Open-end	XS2425314429	76,6800 EUR
WTI 3X long	ETC/ETN	Open-end	XS2425321804	12,2000 EUR
WTI 3X short	ETC/ETN	Open-end	XS2425321556	10,2200EUR



# Gestione della liquidità con i Dual Currency Certificates

Dual Currency Certificates sono strumenti pensati per tutti coloro che desiderano aumentare il rendimento della liquidità in portafoglio. I Dual Currency Certificate sono quindi prodotti che permettono di ottenere un interessante ritorno alternativo al mantenimento del capitale in contante, nell'aspettativa che l'euro non si apprezzi nei confronti del Dollaro USA (di altre valute in seguito). I Dual Currency Certificate consentono al verificarsi di determinate condizioni di incrementare il rendimento della liquidità in portafoglio, con potenziali rendimenti su investimenti con orizzonti temporali compresi tra uno e dodici mesi. **Questi Certificate rappresentano una soluzione che sfrutta le potenzialità del mercato valutario.**

I Dual Currency Certificates sono caratterizzati da uno Strike. Per determinare il valore di rimborso a scadenza, si confronta lo Strike con il tasso di cambio a scadenza. A questo punto, gli scenari sono due:

- Se l'euro non si apprezza, viene rimborsato il valore nominale più il premio.
- Se invece l'euro si apprezza, il valore nominale viene prima convertito nella valuta estera al tasso di Strike, e poi riconvertito in euro al tasso a scadenza meno favorevole per ottenere il valore di rimborso oltre il premio.

I nuovi Dual Currency di BNP Paribas rappresentano una valida alternativa agli strumenti monetari di breve periodo attualmente presenti sul mercato, nell'aspettativa che l'euro non si apprezzi nei

confronti del Dollaro USA. Questi certificati consentono quindi di combinare l'esposizione valutaria con tassi di rendimento molto più alti di quelli di mercato con orizzonti temporali molto brevi, risultando alternativi e più efficienti dei tradizionali conti correnti multicurrency e degli annessi pronti contro termine in valuta.

Il payoff dei Dual Currency è piuttosto semplice, ogni certificato a scadenza metterà in pagamento il premio previsto a prescindere dal livello raggiunto dall'Eur/Usd, con quest'ultimo che invece impatterà sulla capacità o meno da parte del certificato di rimborsare l'intero nominale:

- Se a scadenza il valore del tasso di cambio Eur/Usd è pari o inferiore al tasso di strike (Gain Scenario), l'investitore riceve il valore nominale del certificato (100 euro) più il premio previsto in euro;
- Qualora invece il tasso di cambio Eur/Usd dovesse essere superiore al tasso di strike (Worst Scenario) il certificato rimborsa un importo in euro pari al valore nominale convertito in dollari al tasso di strike iniziale oltre il premio previsto.

Si comprende come nel caso peggiore per l'investitore, il certificato oltre a pagare il premio previsto, genererà una perdita legata alla svalutazione del dollaro contro l'euro.

Per fare un confronto efficace con i rendimenti offerti dagli strumenti del monetario, prendiamo come esempio il certificato con ISIN NLBNPIT1LT89: il certificato presenta lo strike a quota 1,11 di Eur/Usd con scadenza 17 marzo 2023, prevedendo un premio pari





all'1,02%.

Il certificato, acquistabile ad un prezzo lettera pari a 100,05 euro, genererebbe in condizioni di lateralità (il sottostante è al 99% dello strike) un rendimento pari allo 0,97%, corrispondente ad un 7,86% annualizzato. *Il T-Bill di scadenza analoga quota attualmente circa 99,44 dollari, per un rendimento annualizzato lordo pari al 4,4%.*

Qualora invece l'euro dovesse rafforzarsi rispetto al dollaro, si incorrerebbe in una perdita (il breakeven point è posto in corrispondenza di un rialzo del 2% del cross Eur/Usd), così come rappresentato nell'analisi di scenario sottostante.

### VANTAGGI

- Opportunità di valorizzare la liquidità in portafoglio
- Soluzioni personalizzate per importi a partire da 100
- Possibilità di selezionare diverse scadenze e valute in base alle

proprie esigenze

- Possibilità di utilizzo al fine di diversificazione del portafoglio di investimenti.

### SVANTAGGI

- Rischio Emittente
- Rischio legato al Tasso di Cambio
- Rimborso condizionato del capitale a scadenza (in conseguenza del Rischio legato al Tasso di Cambio)
- Rendimento massimo prestabilito.

I dati aggiornati sono disponibili sulla pagina dedicata [https://www.certificatiderivati.it/bs\\_promo\\_dualc\\_bnp.asp](https://www.certificatiderivati.it/bs_promo_dualc_bnp.asp) o sul sito di BNP Paribas <https://investimenti.bnpparibas.it/prodotti-di-investimento/dual-currency-certificates/>

### ANALISI DI SCENARIO AL 31.01.2023

Var % Sottostante	-15%	-12%	-9%	-6%	-3%	0%	1% (B - TA)	3%	6%	9%	12%	15%
Prezzo Sottostante	0,926	0,958	0,991	1,024	1,056	1,089	1,1	1,122	1,154	1,187	1,22	1,252
Rimborso Certificato	101,02	101,02	101,02	101,02	101,02	101,02	101,02	99,08	96,3	93,68	91,2	88,85
P&L % Certificato	0,97%	0,97%	0,97%	0,97%	0,97%	0,97%	0,97%	-0,97%	-3,74%	-6,37%	-8,85%	-11,20%
P&L % Annuo Certificato	7,86%	7,86%	7,86%	7,86%	7,86%	7,86%	7,86%	-7,87%	-30,37%	-51,63%	-71,75%	-90,82%
Durata (Anni)	0,12	0,12	0,12	0,12	0,12	0,12	0,12	0,12	0,12	0,12	0,12	0,12

**DUAL CURRENCY CERTIFICATE**

ISIN	SOTTOSTANTE	VALORE INIZIALE	ASK	DISTANZA DA STRIKE	LIVELLO PREMIO	RENDIMENTO PREMIO	RENDIMENTO PREMIO ANNUALIZZATO	SCADENZA
NLBNPIT1LTA8	EUR/USD	1,06	99,8	2,42%	104,62	4,82%	12,76%	16/06/2023
NLBNPIT1LT89	EUR/USD	1,1	100,4	-1,30%	101,02	0,62%	4,96%	17/03/2023
NLBNPIT1LTF7	EUR/USD	1,11	99,75	-2,19%	101,94	2,19%	5,80%	16/06/2023
NLBNPIT1LTE0	EUR/USD	1,1	99,7	-1,30%	102,31	2,61%	6,91%	16/06/2023
NLBNPIT1LTC4	EUR/USD	1,08	99,75	0,53%	103,34	3,59%	9,50%	16/06/2023
NLBNPIT1LTB6	EUR/USD	1,07	99,75	1,47%	103,95	4,20%	11,12%	16/06/2023
NLBNPIT1LTD2	EUR/USD	1,09	99,7	-0,39%	102,78	3,08%	8,15%	16/06/2023
NLBNPIT1KOF0	EUR/USD	1,09	100,45	-0,39%	101,57	1,12%	7,75%	24/03/2023
NLBNPIT1KOB9	EUR/USD	1,05	99,65	3,40%	103,39	3,74%	25,89%	24/03/2023
NLBNPIT1KOC7	EUR/USD	1,06	99,85	2,42%	102,83	2,98%	20,63%	24/03/2023
NLBNPIT1KOD5	EUR/USD	1,07	100,05	1,47%	102,32	2,27%	15,72%	24/03/2023
NLBNPIT1KOE3	EUR/USD	1,08	100,25	0,53%	101,91	1,66%	11,49%	24/03/2023
NLBNPIT1KE61	EUR/USD	1,01	96,85	7,50%	104,04	7,19%	49,78%	24/03/2023
NLBNPIT1KE87	EUR/USD	1,03	97,35	5,41%	102,78	5,43%	37,59%	24/03/2023
NLBNPIT1KE79	EUR/USD	1,02	97,1	6,44%	103,39	6,29%	43,55%	24/03/2023
NLBNPIT1KE95	EUR/USD	1,04	97,65	4,39%	102,23	4,58%	31,71%	24/03/2023
NLBNPIT1KEA2	EUR/USD	1,05	98,05	3,40%	101,78	3,73%	25,82%	24/03/2023
NLBNPIT1LT97	EUR/USD	1,11	100,45	-2,19%	100,72	0,27%	2,16%	17/03/2023



## CERTIFICATI IN QUOTAZIONE

NOME	EMITTENTE	SOTTOSTANTE	DATA INIZIO QUOTAZIONE	CARATTERISTICHE	SCADENZA	CODICE ISIN	MERCATO
Cash Collect Memory	Vontobel	Adidas, Zalando	25/01/2023	Barriera 50%; Cedola e coupon 1,5% mens.	23/07/2024	DE000VU2HAB7	Sedex
Phoenix Memory Softcallable	Leonteq	Alibaba, Meta	26/01/2023	Barriera 50%; Cedola e coupon 1% mens.	26/01/2027	CH1243092066	Cert-X
Phoenix Memory Step Down	Leonteq	Airbnb, American Airlines, Carnival	26/01/2023	Barriera 50%; Trigger 60%; Cedola e coupon 1,917% mens.	28/07/2025	CH1243092520	Cert-X
Phoenix Memory Tcm Step Down	Leonteq	Kellogg, McDonald's, Merck KGaA	26/01/2023	Barriera 60%; Cedola e coupon 0,75% mens.	28/01/2025	CH1243092629	Cert-X
Phoenix Memory Softcallable	Leonteq	Enel, Stellantis, Unicredit	26/01/2023	Barriera 60%; Cedola e coupon 1,5% mens.	27/01/2025	CH1243093189	Cert-X
Equity Protection	Leonteq	Eurostoxx Select Dividend 30	26/01/2023	Protezione 100%; Partecipazione 120%	26/01/2028	CH1243094740	Cert-X
Fixed Cash Collect	Unicredit	Advanced Micro Devices, Amazon, Apple, Microsoft	26/01/2023	Barriera 50%; Cedola e coupon 0,75% mens.	11/12/2025	DE000HC3HDX7	Cert-X
Fixed Cash Collect	Unicredit	Enel, Eni, Intesa Sanpaolo, Stellantis	26/01/2023	Barriera 50%; Cedola e coupon 0,7% mens.	11/12/2025	DE000HC3HDW5	Cert-X
Fixed Cash Collect	Unicredit	Eni, Intesa Sanpaolo, Leonardo, Stellantis	26/01/2023	Barriera 70%; Cedola e coupon 0,9% mens.	11/12/2025	DE000HC3HDX3	Cert-X
Fixed Cash Collect Airbag	Marex Financial	Eni, Intesa Sanpaolo, Leonardo	26/01/2023	Barriera 50%; Cedola e coupon 0,625% mens.	11/02/2028	IT0006754433	Cert-X
Fixed Cash Collect Airbag	Marex Financial	Advanced Micro Devices, Amazon, Apple	26/01/2023	Barriera 50%; Cedola e coupon 0,667% mens.	11/02/2028	IT0006754441	Cert-X
Phoenix Memory Airbag	Barclays	Eni, NEXI, Tenaris, Unicredit	26/01/2023	Barriera 40%; Trigger 50%; Cedola e coupon 0,7% mens.	03/08/2026	XS2463309562	Cert-X
Cash Collect Memory	Vontobel	Bayer, Lufthansa, Volkswagen	26/01/2023	Barriera 60%; Cedola e coupon 1,25% mens.	24/01/2025	DE000VU2HW10	Sedex
Cash Collect Memory Step Down	Vontobel	Banco BPM, Intesa Sanpaolo, Mediobanca, Unicredit	26/01/2023	Barriera 50%; Cedola e coupon 1% mens.	24/01/2025	DE000VU2HX35	Sedex
Cash Collect Memory	Vontobel	Bayer, Sanofi, Teva Pharmaceutical	26/01/2023	Barriera 60%; Cedola e coupon 1% mens.	24/01/2025	DE000VU2HZG3	Sedex
Tracker	Vontobel	Solactive Artificial Intelligence	27/01/2023	-	31/12/2099	DE000VU2GUS1	Sedex
Tracker	Vontobel	Vontobel Luxury	27/01/2023	-	31/12/2099	DE000VU2GUU7	Sedex

**NUOVE EMISSIONI**

A CURA DI CERTIFICATI E DERIVATI

NOME	EMITTENTE	SOTTOSTANTE	DATA INIZIO QUOTAZIONE	CARATTERISTICHE	SCADENZA	CODICE ISIN	MERCATO
Phoenix Memory	Morgan Stanley	Eurostoxx Banks	27/01/2023	Barriera 70%; Cedola e coupon 4,3% sem.	20/01/2028	DE000MS8JSX1	Sedex
Phoenix Memory Softcallable	Leonteq	Pirelli & C, Stellantis, Unicredit	27/01/2023	Barriera 60%; Cedola e coupon 1% mens.	27/01/2027	CH1243093759	Cert-X
Phoenix Memory	Unicredit	Enel	27/01/2023	Barriera 70%; Cedola e coupon 3,85% sem.	20/01/2028	IT0005508400	Cert-X
Express	Mediobanca	Euro Stoxx 50, FTSE Mib	27/01/2023	Barriera 65%; Coupon 6,5% sem.	01/02/2027	IT0005525412	Cert-X
Phoenix Memory Step Down	Unicredit	American Express, Mastercard, NEXI	27/01/2023	Barriera 50%; Cedola e coupon 0,85% mens.	20/01/2026	IT0005525537	Cert-X
Phoenix Memory	Smartetn	Eni, NEXI, Tenaris, Unicredit	27/01/2023	Barriera 40%; Trigger 60%; Cedola e coupon 0,7917% mens.	03/02/2028	IT0006754581	Cert-X
Phoenix Memory Step Down	Smartetn	Netflix, Nvidia, Tesla	27/01/2023	Barriera 60%; Cedola e coupon 2,5% trim.	10/02/2025	IT0006754615	Cert-X
Credit Linked	Deutsche Bank	Intesa Sanpaolo	27/01/2023	Cedola 3,25% su base annua	22/12/2023	XS0459908934	Cert-X
Credit Linked	Deutsche Bank	Mediobanca	27/01/2023	Cedola trimestrale Euribor 3M+2,58% su base annua	23/12/2025	XS0459909312	Cert-X
Credit Linked	Deutsche Bank	Stellantis	27/01/2023	Cedola trimestrale Euribor 3M+2,64% su base annua	22/12/2027	XS0459918495	Cert-X
Credit Linked	Deutsche Bank	Generali, Intesa Sanpaolo, Leonardo, Mediobanca, Telecom Italia, Unicredit	27/01/2023	Cedola 2,84% su base annua	23/12/2023	XS0459920988	Cert-X
Credit Linked	Deutsche Bank	Enel	27/01/2023	Cedola trimestrale Euribor 3M+1,7% su base annua	22/12/2027	XS0459922174	Cert-X
Credit Linked	Deutsche Bank	Volkswagen	27/01/2023	Cedola trimestrale Euribor 3M+2,1% su base annua	22/12/2027	XS0459924972	Cert-X
Credit Linked	Deutsche Bank	Mediobanca	27/01/2023	Cedola trimestrale Euribor 3M+0,95% su base annua	23/12/2025	XS0460006090	Cert-X
Credit Linked	Deutsche Bank	Intesa Sanpaolo	27/01/2023	Cedola 4,8% su base annua	23/12/2025	XS0460006330	Cert-X
Fixed Cash Collect	Citigroup	Istoxx Single Stock on Eni GR Decrement 0.88	27/01/2023	Barriera 35%; Cedola e coupon 4,5% ann.	03/02/2028	XS2544216265	Cert-X
Phoenix Memory	Intesa Sanpaolo	Unicredit	27/01/2023	Barriera 55%; Cedola e coupon 0,78% mens.	20/01/2026	XS2568756915	Cert-X



NOME	EMITTENTE	SOTTOSTANTE	DATA INIZIO QUOTAZIONE	CARATTERISTICHE	SCADENZA	CODICE ISIN	MERCATO
Phoenix Memory	Mediobanca	Enel, Intesa Sanpaolo	27/01/2023	Barriera 60%; Cedola e coupon 0,95% mens.	23/07/2026	XS2572636145	Cert-X
Phoenix Memory Softcallable	Leonteq	Euro Stoxx 50, FTSE Mib, OMX 30 Index, S&P 500	30/01/2023	Barriera 60%; Cedola e coupon 0,417% mens.	21/01/2028	CH1243094591	Cert-X
Digital Memory	Mediobanca	S&P 500	30/01/2023	Protezione 100%; Cedola 4% ann.	01/02/2027	IT0005521221	Cert-X
Phoenix Memory	Marex Financial	Euro Stoxx 50, S&P 500	30/01/2023	Barriera 50%; Cedola e coupon 1,25% trim.	12/02/2024	IT0006754458	Cert-X
Fixed Cash Collect	Smartetn	Amazon, Delivery Hero, Farfetch, Zalando	30/01/2023	Barriera 50%; Cedola e coupon 1,35% mens.	06/08/2023	IT0006754599	Cert-X
Phoenix Memory Step Down	Smartetn	Cirdan Credit Agricole Dividend Adjusted 0.86, Cirdan Intesa Dividend Adjusted 0.197, Cirdan Unicredit Dividend Adjusted 0,4800	30/01/2023	Barriera 50%; Trigger 60%; Cedola e coupon 1,25% mens.	07/02/2028	IT0006754607	Cert-X
Equity Protection Callable	Goldman Sachs	MSCI World Diversified Dividend Select 50	30/01/2023	Protezione 100%; Partecipazione 100%	03/08/2026	JE00BDYVKP47	Cert-X
Equity Protection	Goldman Sachs	Eurostoxx Select Dividend 30	30/01/2023	Protezione 100%; Partecipazione 110%	01/02/2027	JE00BLS2VH80	Cert-X
Phoenix Memory	Ubs	Amadeus, Cellnex Telecom	30/01/2023	Barriera 65%; Cedola e coupon 3% trim.	03/02/2025	DE000UL2D1B0	Sedex
Phoenix Memory Airbag	Ubs	Adidas, Kering, Pirelli & C, Unicredit	30/01/2023	Barriera 60%; Trigger 65%; Cedola e coupon 2,65% trim.	02/02/2028	DE000UL2DU74	Sedex
Phoenix Memory Airbag	Ubs	Amazon, Intesa Sanpaolo, Nike, Volkswagen	30/01/2023	Barriera 60%; Trigger 65%; Cedola e coupon 2,925% trim.	02/02/2028	DE000UL2E679	Sedex
Phoenix Memory Airbag	Ubs	Easy Jet, Eni, Meta, Stellantis	30/01/2023	Barriera 55%; Trigger 65%; Cedola e coupon 3,325% trim.	02/02/2028	DE000UL2LKL9	Sedex
Phoenix Memory Airbag	Ubs	Banco BPM, Enel, Moncler, Poste Italiane	30/01/2023	Barriera 60%; Trigger 65%; Cedola e coupon 0,693% mens.	02/02/2028	DE000UL2Q8X4	Sedex
Phoenix Memory One Star Step Down	Leonteq	Alphabet cl. A, Amazon, Meta	31/01/2023	Barriera 50%; Cedola e coupon 1% mens.	31/01/2025	CH1243096075	Cert-X
Phoenix Memory One Star Step Down	Leonteq	Banco Santander, Morgan Stanley, Société Générale, Unicredit	31/01/2023	Barriera 50%; Cedola e coupon 1% mens.	31/07/2025	CH1243096083	Cert-X
Outperformance	Leonteq	Leonteq European High Yield Bonds 4% RC	31/01/2023	Partecipazione 300%	31/01/2025	CH1243096158	Cert-X

**NUOVE EMISSIONI**

A CURA DI CERTIFICATI E DERIVATI

NOME	EMITTENTE	SOTTOSTANTE	DATA INIZIO QUOTAZIONE	CARATTERISTICHE	SCADENZA	CODICE ISIN	MERCATO
Fixed Cash Collect	Unicredit	Enel, Eni, Generali	31/01/2023	Barriera 60%; Cedola e coupon 3,8% sem.	26/01/2026	DE000HC2HPH2	Cert-X
Digital Maxi Coupon	Banca Akros	Euro Stoxx 50, FTSE Mib	31/01/2023	Protezione 100%; Cedola 9% poi 4% ann.	27/04/2027	IT0005518136	Cert-X
Express	Unicredit	Stoxx Europe 600 Auto&Parts	31/01/2023	Barriera 70%; coupon 6,2% sem.	24/01/2028	IT0005525511	Cert-X
Express	Unicredit	Stoxx Europe 600 Insurance	31/01/2023	Barriera 70%; coupon 4,25% sem.	24/01/2028	IT0005525529	Cert-X
Equity Protection Cap	Marex Financial	iShares China Large-Cap Etf	31/01/2023	Protezione 97%; Partecipazione 100%; Cap 130%	13/02/2026	IT0006753609	Cert-X
Phoenix Memory	Marex Financial	Alstom, Arcelor Mittal, Saint-Gobain, Vinci	31/01/2023	Barriera 50%; Trigger 60%; Cedola e coupon 1,05% mens.	12/02/2026	IT0006754466	Cert-X
Phoenix Memory	Deutsche Bank	Eurostoxx Banks	31/01/2023	Barriera 60%; Trigger 70%; Cedola e coupon 4% sem.	30/01/2026	XS0460022964	Cert-X
Phoenix Memory Airbag Stellar	Société Générale	Generali, Intesa Sanpaolo, Unicredit	31/01/2023	Barriera 50%; Cedola e coupon 0,61% mens.	02/02/2026	XS2395006419	Cert-X
Phoenix Memory	Société Générale	Bayer, Stellantis, SunPower	31/01/2023	Barriera 50%; Trigger 60%; Cedola e coupon 1,6% mens.	02/01/2025	XS2395006849	Cert-X
Phoenix Memory Callable	Barclays	Banco BPM, BNP Paribas, Intesa Sanpaolo, Société Générale	31/01/2023	Barriera 55%; Cedola e coupon 3,67% trim.	05/02/2025	XS2463330683	Cert-X



## CERTIFICATI IN COLLOCAMENTO

NOME	EMITTENTE	SOTTOSTANTE	DATA FINE COLLOCAMENTO	CARATTERISTICHE	SCADENZA	CODICEI SIN	MERCATO
Digital Memory	Intesa Sanpaolo	FTSE Mib	03/02/2023	Protezione 100%; Cedola 3,25% ann.	23/02/2026	XS2577514735	Cert-X
Digital	Banca Akros	Eurostoxx 50	17/02/2023	Protezione 100%; Cedola 5,25% ann.	23/02/2028	IT0005527046	Cert-X
Digital Maxi Coupon	Banca Akros	Eurostoxx 50; FTSE Mib	21/02/2023	Protezione 100%; Maxi 9%; Cedola 3,1%	27/05/2027	IT0005527038	Cert-X
Equity Protection Cap	BNP Paribas	Euronext Core Euro & Global Climate Change EW Dec 5%	23/02/2023	Protezione 100%; Partecipazione 150%; Cap 135%	21/02/2028	XS2380323266	Cert-X
Athena Premium Memory	BNP Paribas	Basf	23/02/2023	Barriera 65%; Cedola 0,43% mens.	29/01/2027	XS2380293683	Cert-X
Coupon Locker	BNP Paribas	Deutsche Post	23/02/2023	Barriera 60%; Cedole 5,1% ann.	22/02/2027	XS2380322375	Cert-X
Equity Protection Cap	BNP Paribas	S&P EuroUSAJapan 100 Net Zero 2050 Paris-Aligned Select Decrement 5% (EURO)	23/02/2023	Protezione 100%; Partecipazione 142%; Cap 128%	23/02/2028	XS2372757729	Cert-X
Digital Memory	Intesa Sanpaolo	FTSE Mib	23/02/2023	Protezione 100%; Cedola 4,8% ann.	28/02/2028	XS2577517084	Sedex
Digital Memory	Intesa Sanpaolo	Eurostoxx 50	23/02/2023	Protezione 100%; Cedola 3,05% ann. Step up	28/02/2029	XS2577526663	Sedex



NOME	EMITTENTE	SOTTOSTANTE	DATA FINE COLLOCAMENTO	CARATTERISTICHE	SCADENZA	CODICEI SIN	MERCATO
Express Plus	Intesa Sanpaolo	Eurostoxx Banks	23/02/2023	Barriera 60%; Cedola e Coupon 6,45% ann.	27/02/2026	XS2577517910	Sedex
Digital	Intesa Sanpaolo	EURO iSTOXX 50 ESG NR Decrement 4.75%	23/02/2023	Protezione 100%; Cedola variabile	28/02/2030	XS2577525855	Sedex
Digital Memory Lock In	Intesa Sanpaolo	Eurostoxx Select Dividend 30	23/02/2023	Protezione 100%; Cedola 4,76% ann.	28/02/2030	XS2577523488	Sedex
Digital Memory	Intesa Sanpaolo	Eurostoxx 50; S&P 500; Nikkei 225	23/02/2023	Protezione 100%; Cedola 4,75% ann.	28/02/2030	XS2577516276	Sedex
Equity Protection Cap Cedola	Banca Akros	Eurostoxx Select Dividend 30	24/02/2023	Protezione 100%; Partecipazione 100%; Cap 140%; Cedola 8,5%	30/06/2027	IT0005530008	Cert-X
Fixed Cash Collect Step Down	UniCredit	BNP Paribas; Mediobanca	24/02/2023	Barriera 60%; Cedola 3,2% sem.	28/02/2025	DE000HC3AEZ1	Cert-X
Digital Memory	UniCredit	STOXX Europe ESG Environmental Leaders Select 30	24/02/2023	Protezione 100%; Cedola 1,9% sem.	26/02/2027	IT0005525545	Cert-X
Express	UniCredit	Eni	24/02/2023	Barriera 60%; Cedola e Premio 6,15% ann.	26/02/2027	DE000HC3AF06	Cert-X





## I SOTTO 100

ISIN	EMITTEnte	NOME	SOTTOSTANTE	SCADENZA	DIVISA	PREZZO	RIMBORSO	REND. ASSOLUTO	REND. ANNUO	MERCATO
DE000UD3G5E8	Ubs	BUTTERFLY	Nasdaq 100	20/03/2023	USD	\$993.91	\$1,000.00	0,61 %	4,69 %	CERT-X
XS2383790081	Intesa Sanpaolo	DIGITAL	Msci Global Select Esg Multiple-Factor 4% Decrement	29/10/2029	USD	\$763.60	\$1,000.00	30,96 %	4,53 %	CERT-X
XS2410076850	Intesa Sanpaolo	DIGITAL	Msci Global Select Esg Multiple-Factor 4% Decrement	29/12/2028	USD	\$801.72	\$1,000.00	24,73 %	4,13 %	CERT-X
IT0005435752	Unicredit	CASH COLLECT PROTETTO	Basket di azioni worst of	11/08/2031	EUR	738,00 €	1.000,00 €	35,5 %	4,11 %	CERT-X
JE00BKYRR050	Goldman Sachs	EQUITY PROTECTION CAP	Istox Global Transitions Select 30	03/03/2025	USD	\$920.60	\$1,000.00	8,62 %	4,08 %	CERT-X
XS2310428730	Bnp Paribas	CREDIT EQUITY LINKED	S&P 500	28/12/2026	USD	\$108,401.03	\$125,000.00	15,31 %	3,87 %	CERT-X
XS2303170893	Bnp Paribas	CREDIT EQUITY LINKED	S&P 500	23/12/2026	USD	\$108,551.54	\$125,000.00	15,15 %	3,84 %	CERT-X
IT0005460735	Banca Akros	EQUITY PROTECTION CON CEDOLA	Basket di Indici Equipeso	23/12/2026	EUR	86,99 €	100,00 €	14,96 %	3,79 %	CERT-X
XS2394955160	Societe Generale	EQUITY PROTECTION CAP	Solactive Global UN Sustainable Development Goals	19/04/2028	EUR	83,60 €	100,00 €	19,62 %	3,71 %	CERT-X
IT0005330318	Banca Akros	BORSA PROTETTA CON CEDOLA	Eurostoxx Select Dividend 30	21/04/2023	EUR	99,20 €	100,00 €	0,81 %	3,67 %	SEDEX
IT0005390015	Banca Akros	EQUITY PROTECTION CON CEDOLA	Eurostoxx Select Dividend 30	19/12/2025	EUR	90,50 €	100,00 €	10,5 %	3,59 %	CERT-X
IT0006750993	SmartETN	EQUITY PROTECTION CEDOLA	Basket di Fondi WorstOf	31/05/2027	EUR	865,40 €	1.000,00 €	15,55 %	3,54 %	CERT-X
IT0005446379	Unicredit	CASH COLLECT PROTETTO	Basket di azioni worst of	24/11/2031	EUR	763,00 €	1.000,00 €	31,06 %	3,47 %	CERT-X



ISIN	EMITTENTE	NOME	SOTTOSTANTE	SCADENZA	DIVISA	PREZZO	RIMBORSO	REND. ASSOLUTO	REND. ANNUO	MERCATO
IT0006752577	SmartETN	EQUITY PROTECTION CAP	Basket di Fondi WorstOf	21/09/2027	EUR	859,79 €	1.000,00 €	16,31 %	3,47 %	CERT-X
IT0005452716	Banco BPM	EQUITY PROTECTION CON CEDOLA	Eurostoxx Utilities	19/09/2025	EUR	91,72 €	100,00 €	9,03 %	3,38 %	CERT-X
IT0005359275	Banca Akros	EQUITY PROTECTION CEDOLA	Eurostoxx Select Dividend 30	16/02/2024	EUR	96,58 €	100,00 €	3,54 %	3,35 %	CERT-X
IT0006751066	SmartETN	EQUITY PROTECTION CAP	Basket di Fondi WorstOf	11/06/2027	EUR	871,05 €	1.000,00 €	14,8 %	3,35 %	CERT-X
IT0006749425	SmartETN	EQUITY PROTECTION	Lyxor FTSE Mib	11/01/2028	EUR	857,04 €	1.000,00 €	16,68 %	3,33 %	CERT-X
IT0005456725	Banco BPM	EQUITY PROTECTION CON CEDOLA	SMI Swiss	30/10/2026	EUR	89,00 €	100,00 €	12,36 %	3,25 %	CERT-X
XS2298753026	Bnp Paribas	CREDIT LINKED EQUITY PROTECTION	STOXX Global Select Dividend 100	28/12/2026	EUR	88.640,00 €	100.000,00 €	12,82 %	3,24 %	CERT-X
IT0005446148	Unicredit	CASH COLLECT PROTETTO	Basket di azioni worst of	30/09/2031	EUR	779,99 €	1.000,00 €	28,21 %	3,21 %	CERT-X
IT0005441198	Banco BPM	EQUITY PROTECTION CON CEDOLA	Eurostoxx Banks	06/06/2025	EUR	92,99 €	100,00 €	7,54 %	3,17 %	CERT-X

# Eur/Usd

## ANALISI FONDAMENTALE

Settimana volatile per il cambio Euro/Dollaro, in un contesto dominato dal faro delle decisioni di politica monetaria di Fed e Bce, il cui esito non è riuscito però a dare una direzionalità precisa al cambio. Il dollaro, dopo aver beneficiato dell'aumento delle tensioni geopolitiche lungo tutto il 2022, ha raggiunto nei mesi scorsi un nuovo massimo pluriennale, ma adesso lo scenario potrebbe essere cambiato, con l'euro che avanza sulla scia del calo dell'inflazione. Tuttavia, alcuni fattori come il progredire del conflitto in Ucraina e un rallentamento della crescita globale, potrebbero frenare il rialzo dell'euro nei confronti del dollaro.

## ANALISI TECNICA

Continua la fase di consolidamento dell'euro nei confronti del dollaro, che ormai da metà gennaio rimane incastrato in un trading range compreso tra 1,08 e 1,09. In quest'ottica in caso di proseguimento della tendenza rialzista avviata a fine 2022, il breakout dell'area di resistenza a quota 1,093 potrebbe spingere il major cross verso quota psicologica a 1,1 prezzi di aprile 2022. Al contrario, oltre a 1,08, i supporti più importanti si trova a 1,075; mentre solo un ritorno sotto 1,05 potrebbe fornire i primi segnali di debolezza. Anche dal punto dell'analisi algoritmica il trend rimane impostato al rialzo nel medio termine, con le quotazioni che permangono al di sopra delle principali medie mobili a 50 e 200 periodi e un indicatore Parabolic Sar in posizione Long, anche se l'oscillatore Rsi indica che potrebbe configurarsi una correzione di breve periodo.

## IL GRAFICO



## TITOLI A CONFRONTO

VALUTE	ULTIMO PREZZO	% YTD	% 1 ANNO
EUR/USD	1,087	1,6	-3,8
EUR/GBP	0,893	0,9	7,2
USD/JPY	129,30	-1,3	13,2
GBP/USD	1,218	0,6	-10,4

Fonte: Bloomberg

# Certificate Journal

Certificati  
  
Derivati.it

FINANZA ONLINE

 Borse.it

## NOTE LEGALI

Il Certificate Journal ha carattere puramente informativo e non rappresenta né un'offerta né una sollecitazione ad effettuare alcuna operazione di acquisto o vendita di strumenti finanziari. Il Documento è stato preparato da T-Finance business unit di T-Mediahouse s.r.l e Certificatiederivati srl (gli Editori) in completa autonomia e riflette quindi esclusivamente le opinioni e le valutazioni dell'Editore. Il Documento è sponsorizzato da una serie di emittenti che possono essere controparte di operazioni che possono coinvolgere uno dei titoli oggetto del presente documento. Il presente Documento è distribuito per posta elettronica a chi ne abbia fatto richiesta e pubblicato sul sito [www.certificatejournal.it](http://www.certificatejournal.it) al pubblico indistinto e non può essere riprodotto o pubblicato, nemmeno in una sua parte, senza la preventiva autorizzazione scritta di T-Finance business unit di T-Mediahouse s.r.l e Certificatiederivati srl. Qualsiasi informazione, opinione, valutazione e previsione contenute nel presente Documento è stata ottenuta da fonti che gli Editori ritengono attendibili, ma della cui accuratezza e precisione né gli editori né tantomeno le emittenti possono essere ritenuti responsabili né possono assumersi responsabilità alcuna sulle conseguenze finanziarie, fiscali o di altra natura che potrebbero derivare dall'utilizzazione di tali informazioni. I box interattivi presenti sul presente documento, sono una selezione di prodotti delle emittenti sponsor selezionati dagli Editori. La selezione rappresenta un esempio di alcune tipologie di prodotto tra quelli facenti parte della gamma delle emittenti sponsor, cui si fa riferimento solo come esempio esplicativo degli argomenti trattati nella pubblicazione. Si raccomanda SEMPRE la lettura del prospetto informativo. Si specifica inoltre che alcuni estensori del presente documento potrebbero avere, in rarissime occasioni, posizioni in essere di puro carattere simbolico al fine di definire le modalità di negoziazione/rimborso degli strumenti analizzati in modo da non diffondere notizie non corrispondenti alla realtà dei fatti. Si ricorda altresì che, sia i leverage che gli investment certificate, sono strumenti volatili e quindi molto rischiosi, ed investire negli stessi, può, in alcuni casi, risultare in una perdita totale del capitale investito. Questo aspetto, unito alla elevata complessità degli strumenti possono avere come conseguenza la messa in atto di operazioni non adeguate anche rispetto alla propria attitudine al rischio. Per tutte queste ragioni, si consiglia un'attenta valutazione e una lettura ragionata del Prospetto Informativo prima della valutazione di una qualsiasi ipotesi d'investimento.