

.....LE 70 AZIONI PIÙ.....  
.....IMPORTANTI.....

.....E IL MODO MIGLIORE.....  
.....PER NEGOZIARLE.....

## Turbo24

Nuovi livelli di knock-out disponibili ogni ora.  
Forse un giorno tutti i turbo saranno  
come i Turbo24.

QUANDO VEDI  
L'OPPORTUNITÀ, **IG**

📄 PROVA IL NOSTRO SIMULATORE DI TRADING GRATUITO SU [IG.COM](https://www.ig.com)

Messaggio pubblicitario con finalità promozionale. I certificati turbo sono strumenti complessi che potrebbero generare rapidamente delle perdite. Il vostro capitale è a rischio.



## **Nasce il certificato dei Certificati**

**Una gestione attiva in certificati quotati in Italia, Germania e Svizzera che fa da sottostante a un Tracker.  
È il certificato dei certificati targato Vontobel con advisory di Certificati e Derivati**



# Indice



**APPROFONDIMENTO**  
PAG. 6

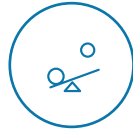

**A TUTTA LEVA**  
PAG. 11



**PILLOLE SOTTOSTANTI**  
PAG. 14



**CERTIFICATO  
DELLA SETTIMANA**  
PAG. 15



**APPUNTAMENTI**  
PAG. 17



**NEWS**  
PAG. 18



**DAGLI EMITTENTI**  
PAG. 29



**ANALISI TECNICA E  
FONDAMENTALE**  
PAG. 32

## **NUOVO CANALE TELEGRAM!**

È nato il canale Telegram di Certificati e Derivati, punto di incontro per rimanere sempre informati sulle nostre iniziative, articoli approfondimenti e notizie sul mondo dei certificati

[UNISCITI AL NOSTRO CANALE](#)



# L'editoriale di Vincenzo Gallo



Il segmento dei certificati è darwiniano, un mondo in continua evoluzione che riesce a produrre sempre nuove soluzioni cavalcando le esigenze e le tendenze di mercato. Nel corso della settimana è infatti arrivato in Borsa Italiana un certificato che segna l'inizio di una nuova era. Si tratta di un AMC Strategic Tracker emesso da Vontobel, scritto su un indice che replica una strategia di investimento in prodotti strutturati e più in particolare in certificati.

La portata della novità è epocale: mai prima d'ora era stato infatti ammesso alle quotazioni in Borsa Italiana un AMC, ovvero un Actively Managed Certificates, che consentisse di coniugare la gestione attiva del sottostante con la struttura passiva e fiscalmente efficiente dei certificati. Nasce

così il Certificato dei Certificati che consentirà agli investitori di accedere al segmento dei certificati e di sfruttarne tutte le potenzialità che questo offre affidandosi alle competenze di Certificati e Derivati, Advisor che avrà il compito di selezionare e individuare i certificati da inserire in portafoglio e First Solutions, Index Sponsor e Investment Manager che si interfacerà direttamente con Vontobel, emittente del Tracker senza scadenza.

Questa settimana, l'innovazione tocca anche il segmento Leverage con IG che ha allargato il proprio ventaglio di sottostanti dei Turbo24 anche ai titoli azionari. Leve dinamiche costantemente aggiornate che consentiranno di investire al rialzo o al ribasso su 70 azioni di primarie società europee e statunitensi con un'ampia possibilità di diversificazione anche a livello settoriale.

Si entra anche nel vivo degli appuntamenti da non perdere: si parte lunedì con un nuovo webinar con Vontobel a cui seguirà, mercoledì, il Club Certificates realizzato in collaborazione con Unicredit. Giovedì l'appuntamento è con Spectrum Markets, per un webinar speciale dedicato alla consulenza che vedrà anche la partecipazione di Anasf e di Marco Occhetti di Leonteq, mentre venerdì live dal Salone del risparmio doppio appuntamento con BNP Paribas e Leonteq.



# L'autunno delle banche centrali arriva in Borsa

**Anche la Bce inizia a dar retta ai falchi e le Borse si appoggiano sui supporti**

Il vento che soffia dalle banche centrali diventa più freddo e le Borse si avviano alla stagione autunnale coprendosi. Pur con incertezze ancora rilevanti e la pandemia ancora non sconfitta, i banchieri centrali prendono atto che la nave dell'economia globale va e si accingono a ridurre gli acquisti di asset. Lo farà anche la Banca centrale europea dove i falchi hanno ricevuto piccole briciole di soddisfazione (rispetto ai loro desiderata) dalla riunione di giovedì. Francoforte ridurrà infatti gli acquisti di asset previsti nel programma Pepp, ora a 80 miliardi di euro mensili. Non è stata comunicata alcuna cifra della riduzione ma dovrebbe attestarsi tra gli 80 e i 60 miliardi, quest'ultima la cifra iniziale del programma. Quindi, un piccolo contentino, la Bce lo ha dato anche alle colombe. Il risultato è di guadagnare altro tempo prima di imboccare con più decisione (Covid permettendo) la strada della riduzione della liquidità sui mercati. I mercati hanno accolto la decisione in modo flemmatico, non mutando un umore già autunnale ma senza movimenti drastici. Perfino i rendimenti sui titoli di Stato hanno avuto movimenti limitati. Nel complesso della



settimana l'indice Ftse Mib ha perso oltre un punto percentuale ma rimane sostenuto dalla media mobile a 50 giorni, testata giovedì, in area 25.650. La quota assume importanza in quanto è stato in precedenza livello di resistenza ed è poi diventato supporto, testato il 20 agosto. Al di sotto di quest'area l'umore del mercato potrebbe peggiorare fino a mettere in difficoltà la soglia dei 25.000 punti.



# Nasce il certificato dei certificati

**Una gestione attiva in certificati quotati in Italia, Germania e Svizzera che fa da sottostante a un Tracker.  
È il certificato dei certificati targato Vontobel con advisory di Certificati e Derivati**

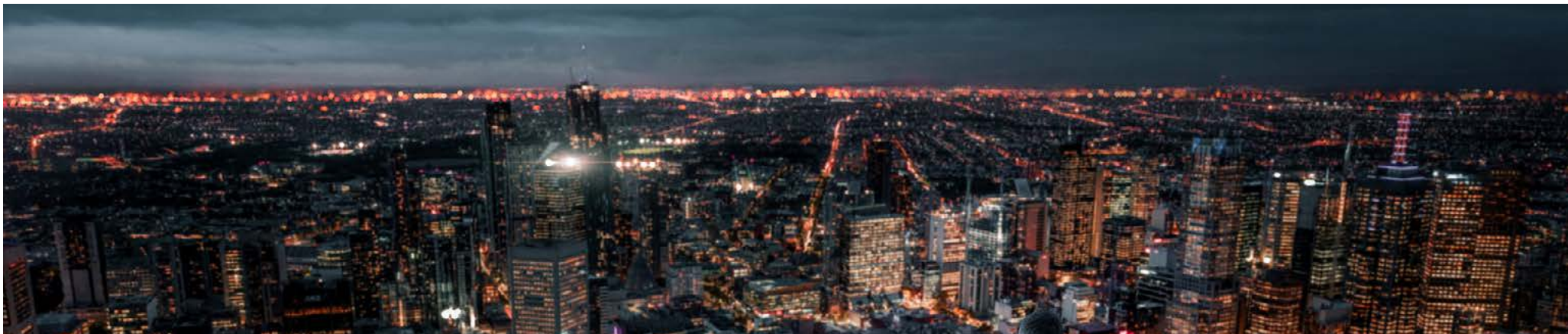

Mentre il mondo dei certificati si arricchisce settimanalmente di nuove emissioni e strutture sempre più originali e innovative, nel segmento degli Investment di classe A i Tracker o Benchmark cercano di farsi spazio offrendo l'opportunità di investire su temi e macrotrend altrimenti non facilmente raggiungibili. Nel corso degli ultimi due anni c'è un'emittente che più delle altre ha puntato su tale segmento, quotando dei Tracker con o senza scadenza su indici tematici sulla Blockchain, sulle energie rinnovabili, sull'economia aerospaziale o sull'idrogeno, tanto per citare degli esempi. Vontobel, forte dell'esperienza maturata in Svizzera, quota oggi in Borsa Italiana 38 certificati Tracker o Strategic che consentono un'ampia diversificazione di portafoglio.



**PER MAGGIORI INFORMAZIONI CLICCA  
PER CONSULTARE IL SITO**

**NUOVI CERTIFICATI PHOENIX AUTOCALLABLE**  
Cedole condizionate e con memoria fino al 25% per anno

MAX CEDOLE P.A.*	TITOLI SOTTOSTANTI	BARRIERA	SCADENZA	ISIN
25,0%	Geely, NIO, Tesla	65% Europea	28/02/23	CH1129844358
12,0%	Geely, Li Auto, NIO	60% Europea	28/02/23	CH1129845132
10,0%	Alibaba, JD.com, Pinduoduo	60% Europea	28/02/23	CH1129845116
8,0%	Amazon, Facebook, Netflix	60% Europea	28/08/23	CH1129844374

Denominazione: EUR 1'000      Emittente: Leonteq Securities AG      Rating Emittente: Fitch BBB-, Stable outlook

\*Cedole condizionate: la percentuale indica l'importo massimo per anno della somma delle cedole condizionali (pagabili periodicamente). Tale percentuale è puramente indicativa in quanto non vi è garanzia che si verifichino le condizioni per l'ottenimento dell'intero importo (e l'importo effettivamente pagato potrebbe essere anche pari a zero).

glio e in tutti questi casi il funzionamento è semplice da descrivere: un certificato che replica linearmente e passivamente un indice composto da azioni operanti nei settori tematici. Tale indice, o meglio un paniere, è costituito all'origine ed è composto da titoli azionari equipesati che non vengono modificati nel corso del tempo ma semplicemente ribilanciati periodicamente. Da qui, la definizione di certificati che replicano indici statici e non gestiti dinamicamente.

Una delle novità approdate in Italia prima dell'estate ha riguardato la costituzione dei primi AMC, ovvero certificati a gestione attiva del sottostante. Un primo esempio è stato un Tracker sulla Via della Seta ma la vera e propria novità che celebra il matrimonio tra la gestione attiva tipica dei fondi e la replica lineare e fiscalmente efficiente dei certificati è stata autorizzata alla quotazione in Borsa Italiana solo dal 9 settembre, data di debutto del primo Tracker Open-End AMC legato a un indice che replica una strategia di acquisto e vendita di certificati.

Prima di descrivere più nel dettaglio le caratteristiche del primo Certificato dei Certificati, cerchiamo di capire cosa si cela dietro la sigla degli AMC.

### **COSA SONO GLI AMC**

Per comprendere al meglio la portata della novità, abbiamo chiesto alla dott.ssa Anna Chiara Chisari, Teaching Assistant, Diritto ed economia dei mercati finanziari, all'Università Bocconi, di aiutarci a delineare i contorni degli AMC e le principali differenze regolamentari e pratiche rispetto ai fondi comuni.

“Gli actively managed certificates sono strumenti finanziari contraddistinti da una gestione discrezionale e, pertanto, “attiva” del sottostante. La composizione delle attività sottostanti è affidata

### **Composizione dei Prodotti Strutturati per Emittente**

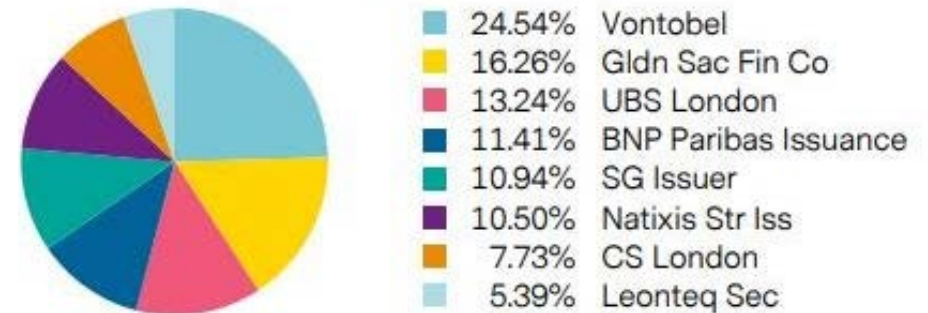

alle scelte di investimento di un soggetto terzo (il c.d. gestore) o dello stesso emittente. In particolare, il gestore di un actively managed certificate ha il ruolo di stabilire discrezionalmente la strategia del certificato, implementando gli ordini di acquisto e di vendita degli strumenti finanziari sottostanti al prodotto.

Diversamente dai certificati tradizionali, che rappresentano strumenti di investimento a gestione passiva, gli actively managed certificates, in virtù della discrezionalità gestoria che li caratterizza, presentano elementi di congiunzione con i fondi comuni di investimento.

Da un punto di vista prettamente finanziario, gli actively managed certificates consentono di coniugare i punti di forza dei prodotti strutturati (struttura fiscale favorevole, soglie di ingresso più basse, velocità nell'emissione, struttura dei costi più efficiente) con quelli dei fondi di investimento. In particolare, in modo del tutto analogo ai fondi di investimento e diversamente dagli strumenti finanziari passivi, gli actively managed certificates beneficiano



della possibilità di diversificare il portafoglio e di adattarlo alle varie condizioni di mercato.

Sotto il profilo legale e regolamentare, al fine di valutare potenziali rischi di riqualificazione degli actively managed certificates in fondi, il punto di partenza è rappresentato dall'ordinamento svizzero, principale polo di diffusione di tale tipologia di strumento finanziario.

In Svizzera, il rischio di riqualificazione degli actively managed certificates in fondi comuni di investimento è stato espressamente escluso dal legislatore elvetico, sulla base delle differenze strutturali che la legge individua tra i due strumenti finanziari. Per quanto riguarda il contesto europeo, pur in assenza di una chiara presa di posizione legislativa da parte dei Paesi membri, è possibile estendere agli actively managed certificates le con-

### Top 10 Componenti dell'Indice (componenti in contanti esclusi)

ISIN	Descrizione	Classe di Attivi	Prezzo	Valuta	Ponderazione %
XS2313884947	Underlying Tracker SG Issuer 11.02.25 on Equities	Prodotto Strutturato	19 312.23	EUR	9.7128%
IT0006747569	Reverse Convertible Natixis Str Iss 03.12.25 on BNP Paribas A/ENGIE/Vodafone Group Rg/Daimler N	Prodotto Strutturato	926.70	EUR	9.3214%
DE000VQ8N8M1	7.68% BRC on AGN/BNP/UCG (EUR) Vontobel 2022-06-21	Prodotto Strutturato	97.40	EUR	7.3477%
DE000UH0ARV6	Reverse Convertible UBS London 14.07.25 on TripAdvisor Rg/Carnival/American Airline Rg/Dt Lufthansa	Prodotto Strutturato	94.70	EUR	7.1442%
XS1973533927	Reverse Convertible CS London 22.01.25 on Tenaris Rg/Intesa Sanpaolo N/Zurich Insur Gr N/Daimler N/T	Prodotto Strutturato	91.00	EUR	6.8651%
NLBNPIT12JR3	Reverse Convertible BNP Paribas Issuance BV 28.05.24 on Marks & Spencer Rg/Hugo Boss N/Moncler N/Zal	Prodotto Strutturato	102.15	EUR	5.1375%
NLBNPIT12JJ0	Reverse Convertible BNP Paribas Issuance BV 28.05.24 on Zalando I/Farfetch-A Rg/Shopify SVtg Rg-A	Prodotto Strutturato	99.25	EUR	4.9916%
JE00BLS3LD77	RC on CCL/NCLH (EUR) Gldn Sac Fin Co 2024-10-08	Prodotto Strutturato	981.63	EUR	4.9370%
JE00BLS3HB75	RC on CCL/NCLH (EUR) Gldn Sac Fin Co 2024-10-15	Prodotto Strutturato	974.32	EUR	4.9002%
DE000VQ8BF01	13.20% p.a. KI Express on NOW/PLTR/TWLO (EUR) Vontobel 2024-06-10	Prodotto Strutturato	97.22	EUR	4.8897%





siderazioni dell'ESMA in relazione agli Exchange Traded Notes (ETN): gli ETN, a parere dell'Autorità, sono strumenti di debito (che incorporano, pertanto, il rischio di credito dell'emittente) ed in quanto tali, non soggiacciono alle regole applicabili ai fondi. Infatti, nella normativa europea e nazionale, in modo ancora più dettagliato e stringente rispetto alla Svizzera, i fondi sono organismi dotati di una propria ben precisa tassonomia delineata nel TUF e nella Direttiva AIFM, che permette di escludere rischi di riqualificazione in strumenti di debito.

In conclusione, al fine di valutare potenziale rischi di riqualificazione, non ci si dovrà basare solo sulla comunanza di un profilo di rischio, rappresentato dalla gestione discrezionale delle attività sottostanti, ma si deve adottare un approccio che tenga conto delle peculiarità specifiche e normate delle due fattispecie. Su queste basi, gli actively managed certificates possono rappresentare una valida opportunità d'investimento anche in ambito UE.”

### AMC SUL FS CED DYNAMIC ALLOCATION INDEX

A questo punto passiamo all'analisi della strategia sottostante all'AMC Tracker. Dalla collaborazione tra First Solutions, società di Advisory che nasce nel 2012 sulla base di significative esperienze maturate nell'ambito del Private Banking e dell'Investment Banking, autorizzata e regolamentata dall'autorità inglese Financial Conduct Authority (FCA) e passaportata MiFID in Italia, Svizzera, Liechtenstein e Lussemburgo e Certificati e Derivati è nato il First Solutions CED Dynamic Allocation Index, un indice che replica una strategia in certificati quotati.

Obiettivo d'investimento

La strategia dell'Indice consiste nell'investire attivamente e con

Strategic Certificates Vontobel

# China New Vision Index

Piani per il futuro



Gli Strategic Certificate sono prodotti a capitale non protetto (ACEP), che replicano linearmente, in linea di principio, la performance dell'indice tematico/settoriale sottostante. L'attività sottostante è il

Vontobel China New Vision Index gestito attivamente da Vontobel Asset Management AG, Zurigo. Permette agli investitori di sfruttare le grandi opportunità offerte dal mercato cinese e consente, per la prima volta, di accedere al mercato delle A-Class shares.

La gestione attiva offerta da Vontobel, aiuta ad identificare i vincitori, sfruttare le inefficienze di mercato e quindi generare valore aggiunto per gli investitori.

[certificati.vontobel.com](https://certificati.vontobel.com)

#### Informazioni importanti

Queste informazioni non sono né una consulenza d'investimento né una raccomandazione di investimento di tipo finanziario, contabile, legale o altro o di strategia d'investimento, ma una pubblicità. Le informazioni complete sugli strumenti finanziari, compresi i rischi, sono descritte nel rispettivo prospetto di base, unitamente ad eventuali supplementi, nonché nelle rispettive Condizioni Definitive. Il rispettivo prospetto di base e le Condizioni Definitive costituiscono gli unici documenti vincolanti per la vendita degli strumenti finanziari. Si raccomanda ai potenziali investitori di leggere attentamente tali documenti prima di prendere qualsiasi decisione di investimento, al fine di comprendere appieno i rischi e i vantaggi potenziali derivanti dalla decisione di investire negli strumenti finanziari. Gli investitori possono scaricare questi documenti e il documento contenente le informazioni chiave (KID) dal sito internet dell'emittente, Vontobel Financial Products GmbH, Bockenheimer Landstrasse 24, 60323 Francoforte sul Meno, Germania, su [prospectus.vontobel.com](https://prospectus.vontobel.com). Inoltre, il prospetto di base, gli eventuali supplementi al prospetto di base e le Condizioni Definitive sono disponibili gratuitamente presso l'emittente. L'approvazione del prospetto da parte dell'autorità di riferimento non deve essere considerata un parere favorevole sugli strumenti finanziari. **Gli strumenti finanziari sono prodotti non semplici e di difficile comprensione.** Il presente documento e le informazioni in esso contenute possono essere distribuiti o pubblicati solo nei paesi in cui tale distribuzione o pubblicazione è consentita dalla legge applicabile. Come indicato nel relativo prospetto di base, la distribuzione degli strumenti finanziari menzionati in questo documento è soggetta a restrizioni in alcune giurisdizioni. Questo messaggio pubblicitario non può essere riprodotto o ridistribuito senza previa autorizzazione di Vontobel. © 2021 Bank Vontobel Europe AG e/o le sue affiliate. Tutti i diritti riservati.

piena discrezionalità fino al 100% in Certificates quotati sui mercati italiano, tedesco e svizzero.

L'Index Sponsor è First Solutions e nel processo di selezione delle migliori opportunità, si avvale del supporto di Advisory di CED (CertificateDerivati.it).

Nell'ottica di diversificazione del rischio, è previsto un limite del 10% per ogni titolo presente in portafoglio.

### I PUNTI SALIENTI

Quotato al lancio con prezzi unitari di circa 100 euro permette a chiunque di inserire nel proprio portafoglio la nostra strategia a gestione attiva in Certificates quotati

I redditi generati dal Certificato sono di natura «diversa» e consentono la compensazione delle minusvalenze

Le cedole incassate dai certificati detenuti nel portafoglio vengono reinvestiti nella strategia consentendo anche una maggiore efficienza fiscale

La strategia sottostante al Tracker è soggetta a una commissione di gestione dell'1,3% p.a. con accrual giornaliero e commissioni di performance con meccanismo "High Watermark" del 10% p.a.

Dal lancio avvenuto il 28 agosto, l'indice conta al momento 16 certificati, pari all'88% del capitale, tutti quotati sul Sedex di Borsa italiana ed emessi da Vontobel, Goldman Sachs, UBS, BNP Paribas, Natixis, Societe Generale, Credit Suisse e Leonteq. L'elenco di tutte le transazioni effettuate e la composizione del portafoglio viene pubblicato giornalmente da Vontobel, che si occupa di calcolare il valore dell'indice, sul proprio sito web.

# Collezionare premi offre grandi soddisfazioni.

PUBBLICITÀ

## Scopri la nuova emissione: Airbag Cash Collect con effetto memoria.

Premi condizionati trimestrali fino all'8,10% e barriere fino al 60% del Valore Iniziale

- Premi periodici con effetto memoria dall'1,70% all'8,10% se nelle date di Osservazione trimestrali il valore dell'azione sottostante, facente parte del Paniere e con la performance peggiore, è superiore al livello di Barriera, posta dal 60% al 70% del Valore Iniziale.
- Possibile Rimborso Anticipato a partire da Marzo 2022, se il valore dell'azione sottostante, facente parte del Paniere e con la performance peggiore, nelle date di Osservazione trimestrali è pari o superiore al Valore Iniziale.
- Barriera a scadenza posta dal 60% al 70% del Valore Iniziale: se il valore dell'azione sottostante, facente parte del Paniere e con la performance peggiore, è pari o superiore rispetto al livello di Barriera, lo strumento rimborsa l'Importo Nominale oltre al premio e gli eventuali premi non pagati; se il valore dell'azione sottostante, facente parte del Paniere e con la performance peggiore, è inferiore al livello di Barriera, l'Importo di Rimborso è dato dalla moltiplicazione tra l'Importo Nominale e il rapporto tra il Valore Finale e il livello di Barriera: in questa ipotesi, i Certificate non proteggono il capitale investito. Grazie all'effetto Airbag l'Importo di Rimborso è maggiore rispetto all'eventuale importo di rimborso calcolato sulla performance dell'azione sottostante, facente parte del Paniere e con la performance peggiore.

ISIN	Sottostante	Valore Iniziale (Strike)	Barriera - (Barriera %)	Premio* Trimestrale Condizionato	Scadenza
DE000HR9GYD3	CUREVAC BIONTECH BIOGEN	72,25 USD 358,48 USD 343,19 USD	43,35 USD (60%) 215,088 USD (60%) 205,914 USD (60%)	8,10%	21.09.2023
DE000HR9GYE1	NEL PLUG POWER NIO	14,405 NOK 26,6 USD 38,05 USD	8,643 NOK (60%) 15,96 USD (60%) 22,83 USD (60%)	7,10%	21.09.2023
DE000HR9GYJ0	AIRBNB LUFTHANSA TUI EASYJET	154,18 USD 8,749 EUR 3,687 EUR 809 GBP	92,508 USD (60%) 5,2494 EUR (60%) 2,2122 EUR (60%) 485,4 GBP (60%)	3,15%	19.09.2024
DE000HR9GYC5	TENARIS BPER BANCA DIASORIN	8,624 EUR 1,836 EUR 189,45 EUR	6,0368 EUR (70%) 1,2852 EUR (70%) 132,615 EUR (70%)	2,45%	19.09.2024
DE000HR9GY90	INTESA SANPAOLO STELLANTIS STMICROELECTRONICS ENI	2,378 EUR 17,164 EUR 37,295 EUR 10,428 EUR	1,6646 EUR (70%) 12,0148 EUR (70%) 26,1065 EUR (70%) 7,2996 EUR (70%)	2,45%	19.09.2024

\*Premio espresso in percentuale dell'Importo Nominale di 100 EUR. Fiscalità: redditi diversi (aliquota fiscale 26%). Negoziazione su SeDeX-MTF di Borsa Italiana.

State per acquistare un prodotto che non è semplice e può essere di difficile comprensione. Strumenti finanziari strutturati a complessità molto elevata a capitale condizionatamente protetto, ma non garantito.

Scopri la gamma completa su:  
[investimenti.unicredit.it](https://www.investimenti.unicredit.it) - 800.01.11.22  
#UniCreditCertificate

Banking that matters.   
Corporate & Investment Banking

Messaggio pubblicitario. Questo annuncio ha finalità pubblicitarie ed è pubblicato da UniCredit Bank AG Succursale di Milano, membro del Gruppo UniCredit. UniCredit Bank AG Succursale di Milano è soggetto regolato dalla Banca Centrale Europea, Banca d'Italia, Commissione Nazionale per le Società e la Borsa e BaFin. UniCredit Corporate & Investment Banking è un marchio registrato da UniCredit S.p.A. I Certificate emessi da UniCredit Bank AG sono negoziati su SeDeX di Borsa Italiana dalle 09.05 alle 17.30. Prima di ogni investimento leggere il Prospetto di Base, i relativi supplementi al Prospetto di Base, le Condizioni Definitive e il Documento Contenente le Informazioni Chiave (Key Information Document - KID) disponibili sul sito [www.investimenti.unicredit.it](https://www.investimenti.unicredit.it). Il programma per le emissioni (<https://www.investimenti.unicredit.it/info/documentazione.html>) di strumenti è stato approvato da Consob, BaFin o CSF e passaparato presso Consob. Le Condizioni Definitive sono disponibili nella pagina relativa a ciascuno strumento attraverso il motore di ricerca. L'approvazione del prospetto non è da intendersi come approvazione dei titoli offerti o ammessi alla negoziazione in un mercato regolamentato. Si ricorda che si tratta di un prodotto strutturato a complessità molto elevata e può risultare di difficile comprensione. In relazione alle conoscenze e all'esperienza, alla situazione finanziaria e agli obiettivi d'investimento, i Certificate potrebbero risultare non adeguati per tutti gli investitori. Si invitano pertanto gli investitori a rivolgersi ai propri consulenti prima di effettuare l'investimento.

# IG, Turbo anche per le azioni

Si allarga il ventaglio di offerta di IG con i Turbo su azioni

Il segmento dei certificati è in gran fermento e oltre agli investment, in continua evoluzione sotto il profilo delle strutture, anche sui leverage si sta allargando il ventaglio di offerta.

In questo caso non si tratta di nuove formule, ma di un ventaglio di sottostanti disponibili che si allarga sempre di più e che consente agli investitori di arrivare a quei titoli altrimenti difficilmente raggiungibili. Nel corso dell'ultimo anno, in particolare, gli emittenti sono stati attenti a mettere a disposizione strumenti legati alle tendenze del momento, ovvero sui titoli farmaceutici, sui new tech e nell'ultimo periodo anche sulle ADR di titoli cinesi. In tal senso, con l'obiettivo di allargare il proprio ventaglio di offerta, anche IG ha proposto dei nuovi Turbo quotati su Spectrum Markets. La nuova offerta comprende una selezione delle 70 società più scambiate a livello mondiale con titoli bancari italiani ed europei, le big tech statunitensi ma anche titoli del settore aereo, automobilistico, farmaceutico, moda e anche del turismo. Unicredit, Intesa, Telecom, Apple, Tesla, Amazon, Netflix, Alphabet, Nvidia, Facebook, Microsoft, Twitter, Intel Corporation, Uber, LVMH, Alibaba Group Holding Limited sono alcuni dei principali titoli inizialmente disponibili. Un'ampia gamma che, come conferma IG, verrà ulteriormente ampliata con le prossime emissioni.

L'accesso al trading di questo nuovo prodotto è garantito da IG nei mercati di Francia, Germania, Italia, Spagna, Svezia, Olanda e Norvegia. Gli investitori possono ottenere un'esposizione sugli asset beneficiando di tutti i vantaggi di uno strumento negoziato in borsa.



PER MAGGIORI INFORMAZIONI  
CLICCA PER CONSULTARE IL SITO

ISIN	TIPOLOGIA	SCADENZA	PREZZO INDICATIVO AL 07/09/2021
IT0006748393	Phoenix	12/06/24	1008.50
IT0006748328	Phoenix	24/05/24	914.80
IT0006748385	Phoenix	12/06/24	1039.00
IT0006748112	Phoenix	04/04/24	775.50
LU1828505609	Warrant	09/06/23	51.13

## I SOTTOSTANTI DEI NUOVI TURBO IG

At	Commerzbank	Fingerprint
Tesla	Lufthansa	Swedenbank
Facebook	Daimler	H&M
Amazon	Adidas	Ericsson
Netflix	Bayer	Delta Air Lines
The Boeing	Deutsche Bank	MGM Resort
Nvidia	SAP	Deutsche Wohnen
Uber	Evotec	Evolution Gaming
Microsoft	Siemens	AstraZeneca
AMD	Allianz	Sandvik
Alibaba	Royal Dutch Shell	Intrum
Alphabet	Air-France	Nio
Intel	Société Générale	Elekta
Twitter	LVMH	Intesa Sanpaolo
Micron Technology	Kering	Telecom Italia
Walt Disney	TotalEnergies	Unicredit
Visa	Renault	Telefonica
Baidu	Banco Santander	Banco del Sabadell
McDonad's	Distribuidora Internacional de Alimentacion	ArcelorMittal
General Electric	Obrascon	Repson
Snap	BBVA	Inditex
Coca Cola	Lyft	
Beyond Meat		

# INVESTI SULLE AZIONI DI WALL STREET DA QUALUNQUE BANCA E SENZA CONTO IN VALUTA

Scopri i Turbo Unlimited di BNP Paribas

### CARATTERISTICHE PRINCIPALI:

- ▶ Leve fino al 15x al rialzo (Long)
- ▶ Ammessi alla negoziazione sul mercato SeDeX (MTF) di Borsa Italiana: non necessitano di apertura di conti trading dedicati
- ▶ Rischio di perdita, anche totale, del capitale investito



MESSAGGIO PUBBLICITARIO

I Certificate Turbo Unlimited permettono di investire a leva al rialzo (Long) o al ribasso (Short) senza limiti di scadenza. In questo modo l'investitore può utilizzare a pieno la potenzialità della leva dinamica e, contemporaneamente, sfruttare la Leva Finanziaria per tutto il tempo che ritiene opportuno. L'investitore può decidere di investire con una certa Leva Finanziaria, che resta invariata fino alla chiusura della relativa posizione, evitando il cd. compounding effect<sup>1</sup> tipico dei prodotti a leva fissa (come certificate ed ETF). I Turbo Unlimited si caratterizzano, inoltre, per la presenza di uno strike<sup>2</sup> che funziona come un meccanismo di stop loss automatico<sup>3</sup>, per cui non è possibile perdere oltre il capitale investito. Tali strumenti, infine, consentono all'investitore di impiegare solo una parte del capitale che avrebbe dovuto utilizzare nel caso di un investimento diretto nel sottostante.

### TUTTI I SOTTOSTANTI DI BNP PARIBAS

★ Facebook	★ Moderna
★ Zoom	★ Plug Power
★ Nio	★ Paypal
★ Barrick Gold	★ Freeport-McMoRan
★ Nvidia	★ AirBnb
★ Ballard Power System	★ Google
★ Apple	★ Twitter
★ Booking	★ Netflix
★ Pfizer	★ Tesla
★ Amazon	★ Microsoft
★ General Electric	★ Intel
★ Albemarle	★ Amd

<sup>1</sup> Il Compounding Effect è un effetto matematico che si ritrova nei prodotti con una leva fissa (siano essi Certificate, ETC o ETF a leva) dovuto al ricalcolo della leva stessa su base giornaliera.  
<sup>2</sup> Lo strike e il livello di Knock-Out del Certificate coincidono. Il livello di Knock-Out, se raggiunto dal sottostante, causa la scadenza del certificate e la perdita, anche totale, del capitale investito.



I Turbo Unlimited Certificate sono prodotti complessi e comportano il rischio di perdita del capitale investito

SCOPRI DI PIÙ SU [investimenti.bnpparibas.it](https://www.investimenti.bnpparibas.it)

Per maggiori informazioni

Numero Verde **800 92 40 43** [investimenti.bnpparibas.it](https://www.investimenti.bnpparibas.it)

Messaggio pubblicitario con finalità promozionali.

Prima di adottare una decisione di investimento, al fine di comprenderne appieno i potenziali rischi e benefici connessi alla decisione di investire nei Certificate, leggere attentamente il Base Prospectus per the issuance of Certificates approvato dall'Autorité des Marchés Financiers (AMF) in data 02/06/2020 e 01/06/2021, come aggiornato da successivi supplementi, la Nota di Sintesi e le Condizioni Definitive (Final Terms) relative ai Certificate e, in particolare, le sezioni dedicate ai fattori di rischio connessi all'Emittente e al Garante, all'investimento, ai relativi costi e al trattamento fiscale, nonché il relativo documento contenente le informazioni chiave (KID), ove disponibile. Tale documentazione è disponibile sul sito web [investimenti.bnpparibas.it](https://www.investimenti.bnpparibas.it). L'approvazione del Base Prospectus non dovrebbe essere intesa come approvazione dei Certificate. L'investimento nei Certificate comporta il rischio di perdita totale o parziale del capitale inizialmente investito, fermo restando il rischio Emittente e il rischio di assoggettamento del Garante allo strumento del Bail-in. Ove i Certificate siano venduti prima della scadenza, l'investitore potrà incorrere anche in perdite in conto capitale. Nel caso in cui i Certificate siano acquistati o venduti nel corso della sua durata, il rendimento potrà variare. Il presente documento costituisce materiale pubblicitario e le informazioni in esso contenute hanno natura generica e scopo meramente promozionale e non sono da intendersi in alcun modo come ricerca, sollecitazione, raccomandazione, offerta al pubblico o consulenza in materia di investimenti. Inoltre, il presente documento non fa parte della documentazione di offerta, né può sostituire la stessa ai fini di una corretta decisione di investimento. Le informazioni e i grafici a contenuto finanziario qui riportati sono meramente indicativi e hanno scopo esclusivamente esemplificativo e non esaustivo. È responsabilità dell'investitore effettuare un'accurata analisi di tutti i profili fiscali, legali e regolamentari (inclusi i fattori di rischio, tra i quali, i fattori di rischio legati ai tassi di interesse, i fattori di rischio di default e i fattori di rischio legati all'assenza di liquidità) connessi all'investimento nei Certificate. BNP Paribas e/o altra società del gruppo BNP Paribas non potranno essere considerate responsabili delle conseguenze finanziarie o di altra natura derivanti dall'investimento nei Certificate. Informazioni aggiornate sulla quotazione dei Certificate sono disponibili sul sito web [investimenti.bnpparibas.it](https://www.investimenti.bnpparibas.it).



**BNP PARIBAS**

La banca  
per un mondo  
che cambia

## ASTRAZENECA

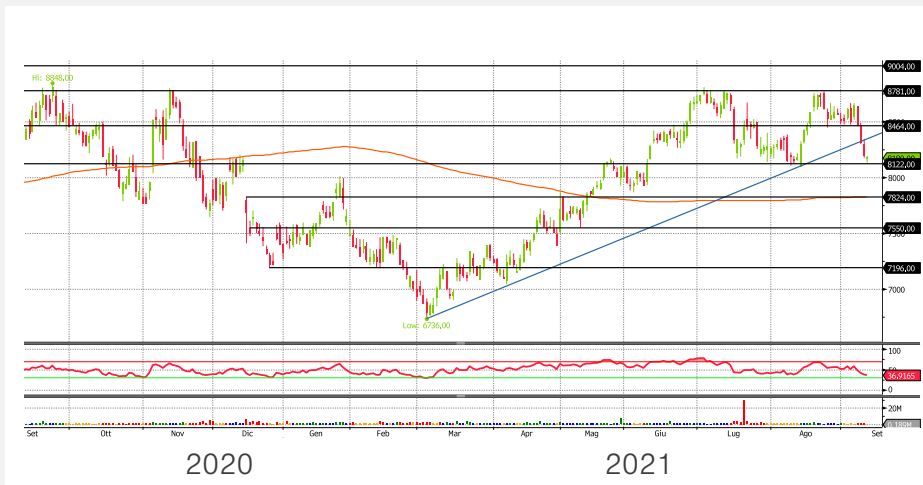

### ANALISI TECNICA

Il trend rialzista di AstraZeneca avviato dai minimi dello scorso marzo ha subito un deciso arresto. L'ennesimo tentativo fallito di superare la resistenza a 8.781 sterline ha infatti innescato un lento declino sul titolo che ha accelerato al ribasso nelle ultime tre sedute con candele short day ad alta volatilità. Un movimento che ha provocato la rottura in forza della trend line rialzista costruita sui minimi di marzo e agosto di quest'anno e ha portato AstraZeneca a ridosso del supporto a 8.122 sterline. La rottura di tale livello confermerebbe il sentiment avverso sul titolo con primo target 7.824 sterline, dove passa anche la media mobile 200 periodi, e poi 7.550 sterline. Al rialzo, invece, bisognerà attendere almeno il recupero di 8.464 sterline per avere un primo segnale positivo con target 8.781 sterline. Solo una volta superato in forza questo livello il titolo potrebbe spingersi verso la soglia psicologica a 9.000 sterline.

**BEYOND**

## Scoprite i nuovi Certificati di Natixis

Con un'esperienza pluriennale nel campo della strutturazione finanziaria, Natixis mette a disposizione degli investitori diverse tipologie di Certificati, che consentono di rispondere alle esigenze di portafoglio in diverse condizioni di mercato.

La gamma dei certificati offerti da Natixis comprende diverse soluzioni, da strumenti per l'ottimizzazione del rendimento di portafoglio ("yield enhancement"), a prodotti che consentono di investire e al contempo beneficiare di una maggior protezione rispetto ad un investimento diretto nell'asset sottostante. Alcuni esempi:

**Autocall & Phoenix • Bonus & Bonus Cap  
Protected Outperformance • Twin Win • Rainbow Certificates**

Grazie un hub appositamente dedicato allo sviluppo di soluzioni di investimento "Green" e sostenibili, Natixis può per esempio offrire - in esclusiva - nuovi indici green, tra cui l'indice **Euronext Climate Objective 50 Euro EW Decrement 5%** o il nuovo **Euronext Water and Ocean Europe 40 EW Decrement 5%**.

I nostri Certificati d'investimento sono quotati sui segmenti CertX e Sedex di Borsa Italiana, per scoprire le ultime novità, visita il nostro sito internet all'indirizzo : <https://equityderivatives.natixis.com>.

Messaggio pubblicitario con finalità promozionali che non costituisce offerta, sollecitazione, raccomandazione o consulenza all'investimento. Il presente non è inteso e non costituisce una scheda prodotto. Prima dell'acquisto leggere attentamente il prospetto di base approvato dalla Commission de Surveillance du Secteur Financier (CSSF) per i Certificati come di volta in volta integrato e supplementato, la relativa Nota di Sintesi e le Condizioni Definitive (Final Terms) dei Titoli che sono disponibili sul sito <https://equityderivatives.natixis.com/>, ponendo particolare attenzione alle sezioni dedicate ai fattori di rischio connessi all'investimento, ai costi e al trattamento fiscale dei Titoli, nonché ad ogni altra informazione che possa essere rilevante ai fini della corretta comprensione delle caratteristiche dei Titoli. I Titoli non sono un investimento adatto a tutti gli investitori e comportano un rischio di perdita totale o parziale del capitale investito. Ove i Titoli siano acquistati o venduti prima della scadenza, il rendimento potrà variare considerevolmente. Si invitano pertanto gli investitori a rivolgersi ai propri consulenti prima di effettuare l'investimento.

[cib.natixis.com](https://cib.natixis.com)



GRUPE BPCE

**NATIXIS**  
BEYOND BANKING



## **Easyjet, rifiuto e adc**

EasyJet rifiuta l'offerta di acquisto da parte della rivale ungherese Wizz Air e crolla in borsa sotto il peso di un maxi-aumento di capitale di circa 1,4 miliardi di euro. Dal Cda hanno fatto sapere di aver esaminato l'offerta ma di averla rifiutata all'unanimità. Il vettore britannico ha poi giustificato la ricapitalizzazione con la necessità di proteggere e rafforzare a lungo termine il suo posizionamento nel settore aeronautico europeo, aiutandolo a riprendersi dopo l'impatto della pandemia di Covid-19.

## **Essilorluxottica, bene lancio nuovi ray-ban con facebook**

EssilorLuxottica e Facebook hanno da poco annunciato il lancio dei loro primi occhiali intelligenti, un passo che va nella direzione di produrre occhiali con accesso alla cosiddetta realtà aumentata. Gli occhiali, creati con il marchio Ray-Ban di proprietà di EssilorLuxottica, permettono a chi li indossa di ascoltare musica, rispondere al telefono, fare foto e brevi video per poi condividerli attraverso i servizi di Facebook. Il costo dei "Ray-Ban Stories" partirà da 299 dollari.

## **Amazon lavora al proprio pos**

Il gigante dell'e-commerce punta a sviluppare un sistema di pagamenti interno per coinvolgere le Pmi e contrastare il successo di Shopify. Project Santos è una task force dedicata da Amazon alla creazione di progetti per le Pmi in grado di competere con il gigante canadese Shopify. Una delle prime iniziative del team, come riferiscono indiscrezioni di stampa, è stata quella di costruire un nuovo tipo di sistema POS da offrire ai propri rivenditori e alle terze parti.

## **Nio crolla dopo offerta nuove azioni per 2 mld usd**

L'ADR di Nio crolla in borsa dopo che il produttore cinese di veicoli elettrici ha annunciato l'intenzione di collocare fino a 2 miliardi di dollari in nuove American depositary shares (ADS) per finanziare la sua espansione. La società ha affermato che prevede di utilizzare i proventi dell'offerta per rafforzare il proprio bilancio, nonché per scopi generali. Da un report di Deutsche Bank l'obiettivo di Nio è il raggiungimento di una capacità di produzione di 600.000 unità entro dicembre 2022 rispetto a quella attuale di oltre 120.000.



# Un autocall di brevissimo termine

**Si gioca sul filo di lana la partita di un Cash Collect Autocallable di SocGen per un potenziale 2,67% a un mese.**

L'asimmetria dei rendimenti è un marchio di fabbrica del settore Investment ma alcune circostanze possono ulteriormente amplificare tale dinamica. È il caso di un certificato finito sotto la nostra lente di ingrandimento. Tra le rilevazioni di breve termine più interessanti, infatti, entra di diritto nella nostra watchlist una interessante proposta firmata Société Générale e legata al titolo BNP Paribas (Isin XS2088002212). Si tratta di una emissione legata ad una singola azione e prevede in modo particolare il pagamento di un premio trimestrale dell'1,9% e la possibilità di autocall al rispetto del 100% del valore iniziale di BNP Paribas fissato a quota 52,4 euro. Guardando alle caratteristiche e tornando indietro nel tempo, ad oggi una delle variabili chiave è stata l'opzione memoria sui premi, che ha salvaguardato ben tre cedole non andate in distribuzione nelle prime tre rilevazioni del prodotto, che sono

state accantonate e messe in pagamento alla prima data utile dove il sottostante è riuscito a rispettare il trigger del 75% dello strike, ovvero l'11 gennaio scorso. Ora ci troviamo alla settima data di rilevazione prevista dall'emissione e più precisamente ora il certificato guarda

quindi con interesse all'11 ottobre prossimo. In tale data, qualora BNP Paribas si faccia rilevare sopra la soglia dei 52,4 euro, scatterà il rimborso anticipato dei 100 euro nominali maggiorati del premio, o in alternativa, al rispetto del 75%, il solo pagamento del premio periodico dell'1,9%. Attualmente BNP Paribas mantiene un cuscinetto di protezione dallo strike iniziale di 2,8 punti percentuali, scambiando attualmente a 53,9 euro. Un margine che senza dubbio non può far dormire sogni tranquilli agli investitori ma almeno dal punto di vista grafico è un livello posizionato al di sotto della prima area supportiva fissata a quota 52,94 euro.

## CARTA D'IDENTITÀ

<b>Nome</b>	Cash Collect Autocallable
<b>Emittente</b>	Société Générale
<b>Sottostante</b>	BNP Paribas / 52,4
<b>Barriera</b>	75%
<b>Premio</b>	1,90%
<b>Trigger</b>	1,90%
<b>Effetto Memoria</b>	SI
<b>Frequenza</b>	Trimestrale
<b>Autocallable</b>	SI
<b>Trigger Autocall</b>	100%
<b>Scadenza</b>	13/07/2022
<b>Mercato</b>	Cert-X
<b>Isin</b>	XS2088002212



## CERTIFICATO DELLA SETTIMANA

A CURA DELLA REDAZIONE

L'attenzione che bisogna dedicare al prodotto deriva non solo dalle buone possibilità di autocal, ma anche dal rendimento potenziale offerto su tale scenario. Nonostante il sottostante scambi sopra strike, il certificato è acquistabile a 99,25 euro quindi leggermente sotto la parità. Questo comporta che qualora il miglior scenario per l'investitore dovesse concretizzarsi, ad un mese esatto di distanza dalla rilevazione per l'autocallabile, il rendimento potenziale offerto sarebbe pari al 2,67% dato dal rimborso alla pari e dall'incasso del premio periodico dell'1,9% e pertanto a fronte di un rimborso totale di 101,9 euro.

E' tutto oro quel che luccica? Assolutamente no e infatti c'è una variabile che bisogna considerare e a cui prestare attenzione, ovvero i dividendi. Il giorno 29 settembre per BNP Paribas sarà la record date per il suo dividendo di 1,55 euro che ai valori odierni riporterà fisiologicamente le quotazioni nell'intorno del livello di strike. Il vantaggio dallo strike e pertanto virtualmente azzerato ma la partita rimane interessante ugualmente anche nell'ottica in cui l'investimento dovesse proseguire.

Infatti, il certificato in ogni caso staccerebbe un premio dell'1,9% rimandando alle ulteriori due finestre di osservazioni trimestrali disponibili prima della data di valutazione finale del 13 luglio 2022, dove la soglia del 75% attiverà il rimborso sia del nominale che del premio. Per la prossima data, il 10 gennaio 2022, non ci sono ulteriori dividendi di mezzo e bisogna anche considerare che la volatilità del sottostante non è così marcata (27% di volatilità implicita). Una scommessa interessante dal trade-off rischio rendimento più che accettabile anche qualora l'operazione di breve termine non dovesse chiudersi come sperato.

# NUOVI CERTIFICATI CASH COLLECT SU PANIERI WORST OF DI AZIONI

ESPOSIZIONE A 6 GRANDI TEMI DI INVESTIMENTO  
BARRIERA AL 60% E DURATA MASSIMA DI 2 ANNI

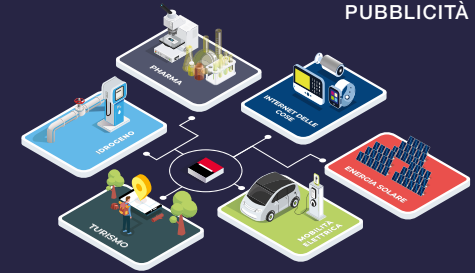

PUBBLICITÀ

Societe Generale mette a disposizione su EuroTLX 6 nuovi Certificati Cash Collect su Panieri Worst Of di azioni.

ISIN CERTIFICATO	TEMA DI INVESTIMENTO	PANIERE (WORST OF)	VALORE INIZIALE / STRIKE	BARRIERA (% STRIKE)	PREMIO TRIMESTRALE <sup>1</sup>
XS2120956219	Pharma	Pfizer	\$39,48	\$23,688 (60%)	3,00€ (3%)
		Moderna	\$202,47	\$121,482 (60%)	
		BioNtech	\$214,20	\$128,52 (60%)	
XS2120952739	Mobilità elettrica	Tesla	\$616,60	\$369,96 (60%)	5,25€ (5,25%)
		Stellantis	16,958 €	10,1748 € (60%)	
		NIO	\$47,36	\$28,416 (60%)	
XS2120953893	Idrogeno	Plug Power	\$29,85	\$17,91 (60%)	5,10€ (5,10%)
		Enphase Energy	\$161,99	\$97,194 (60%)	
		Air Products and Chemicals	\$299,09	\$179,454 (60%)	
XS2120952499	Internet delle cose	Roku	\$352,30	\$211,38 (60%)	5,25€ (5,25%)
		Fastly	\$57,21	\$34,326 (60%)	
		Nokia	4,388 €	2,6328 € (60%)	
XS2120955674	Turismo	Expedia	\$165,92	\$99,552 (60%)	2,75€ (2,75%)
		TripAdvisor	\$41,00	\$24,60 (60%)	
		Airbnb	\$150,70	\$90,42 (60%)	
XS2120952069	Energia solare	SolarEdge Technologies	\$263,18	\$157,908 (60%)	2,85€ (2,85%)
		Sunrun	\$52,16	\$31,296 (60%)	
		First Solar	\$78,53	\$47,118 (60%)	

**PREMI TRIMESTRALI CONDIZIONATI:** su base trimestrale, il certificato corrisponde un premio, con effetto memoria, se il prezzo di chiusura<sup>2</sup> di tutte le azioni del Paniere risulta pari o superiore alla Barriera.

**POSSIBILITÀ DI LIQUIDAZIONE ANTICIPATA:** su base trimestrale, dalla seconda osservazione (dicembre 2021), il certificato è liquidato anticipatamente per un importo pari a 100 Euro se il prezzo di chiusura<sup>2</sup> di tutte le azioni del Paniere risulta pari o superiore al rispettivo valore iniziale (Strike). In caso contrario l'investimento prosegue.

**PROTEZIONE CONDIZIONATA DEL CAPITALE A SCADENZA:** qualora il certificato non sia stato liquidato anticipatamente, l'investitore riceve 100 Euro se il prezzo di chiusura<sup>2</sup> di tutte le azioni del Paniere risulta pari o superiore alla Barriera. In caso contrario, l'investitore riceve un importo pari al Valore Nominale (100 Euro) moltiplicato per la peggior performance finale<sup>3</sup>.

**Questi prodotti sono a complessità molto elevata, non prevedono la garanzia del capitale a scadenza ed espongono ad una perdita massima pari al capitale investito.** I Certificati sono emessi da SG Issuer e hanno come garante Societe Generale<sup>4</sup>.

Prima dell'adesione leggere il Prospetto di Base (integrato dai relativi supplementi) e le pertinenti Condizioni Definitive. L'approvazione del prospetto non deve essere intesa come approvazione da parte dell'autorità che ha approvato il prospetto dei titoli offerti o ammessi alla negoziazione in un mercato regolamentato.

State per acquistare un prodotto che non è semplice e può essere di difficile comprensione.

Per maggiori informazioni: [prodotti.societegenerale.it](http://prodotti.societegenerale.it) | [info@sgborsa.it](mailto:info@sgborsa.it) | 02 89 632 569 (da cellulare) | Numero verde 800 790 491

# THE FUTURE IS YOU SOCIETE GENERALE

<sup>1</sup> I premi sono non garantiti (premi condizionati) e sono espressi al lordo dell'effetto fiscale. I premi percentuali sono espressi come percentuale del Valore Nominale (100€).

<sup>2</sup> Per prezzo di chiusura si intende, nel caso di un'azione sottostante quotata su Borsa Italiana, il prezzo di riferimento di tale azione come definito ai sensi del Regolamento dei mercati organizzati e gestiti da Borsa Italiana S.p.A.; nel caso di un'azione sottostante quotata su altro mercato, il prezzo di chiusura di tale azione.

<sup>3</sup> Per peggior performance finale si intende la peggiore tra le performance finali di tutte le azioni del Paniere, dove la performance finale di ciascuna azione è calcolata come il rapporto tra il prezzo di chiusura dell'azione rilevato alla data di valutazione finale e il suo rispettivo Strike.

<sup>4</sup> SG Issuer è un'entità del gruppo Societe Generale. L'investitore è esposto al rischio di credito di Societe Generale (rating S&P A; Moody's A1; Fitch A). In caso di default di Societe Generale, l'investitore incorre in una perdita del capitale investito.

I Certificati sono soggetti alle disposizioni della Direttiva 2014/59/UE in materia di risanamento e risoluzione degli enti creditizi, a seguito della cui applicazione l'investitore potrebbe incorrere in una perdita parziale o totale del capitale investito (esempio bail-in). Il rendimento effettivo dell'investimento non può essere predeterminato e dipende, tra l'altro, dall'effettivo prezzo di acquisto dei prodotti nonché, in caso di disinvestimento prima della data di scadenza, dal relativo prezzo di vendita. Il prezzo di questi certificati può aumentare o diminuire nel tempo ed il valore di rimborso o di vendita può essere inferiore all'investimento iniziale. Condizioni di mercato straordinarie possono avere un effetto negativo sulla liquidità del prodotto sino a renderlo totalmente illiquido, cioè possono portare all'impossibilità di vendere il prodotto in senso assoluto o comunque entro un lasso di tempo ragionevole e a condizioni di prezzo significative, determinando la perdita totale o parziale del capitale investito.

Questo è un messaggio pubblicitario e non costituisce sollecitazione, offerta, consulenza o raccomandazione all'investimento.

Il Prospetto di Base, approvato dalla CSSF in data 04/06/2021 nel rispetto della Prospectus Regulation (Regulation (EU) 2017/1129), e le rispettive Condizioni Definitive (Final Terms), inclusive della Nota di Sintesi dell'emissione, sono disponibili sul sito internet <http://prospectus.socgen.com> e l'ultima versione del Documento contenente le Informazioni Chiave relativo a ciascun prodotto potrà essere visualizzata e scaricata dal sito <http://kid.smarkets.com>. Tali documenti, nei quali sono descritti in dettaglio le caratteristiche e i fattori di rischio associati all'investimento nel prodotto, sono altresì disponibili gratuitamente su richiesta presso la sede di Societe Generale, via Olona 2 Milano.





---

### 13 SETTEMBRE

#### Webinar con Vontobel

È in programma per il prossimo 13 settembre il nuovo webinar di Vontobel. In particolare, Pierpaolo Scandurra e Jacopo Fiaschini, Digital Investing - Flow Products Distribution Italy in Vontobel, guarderanno all'interno dell'offerta dell'emittente svizzera e più in particolare ai Tracker, Bonus Cap, Cash Collect e Outperformance.

➡ **Per info e registrazioni:**

<https://bit.ly/3z6hZJC>

---

### 15 SETTEMBRE

#### Webinar del Club Certificates

Nuovo appuntamento con il Club Certificate, appuntamento di incontro via web con gli investitori organizzati da Unicredit e Certificati e Derivati. In particolare, il 15 settembre Pierpaolo Scandurra e Marco Medici, specialista Certificates di UniCredit, faranno il punto sulle strategie aperte e guarderanno alle nuove opportunità offerte dai certificati offerti dalla banca di Piazza Gae Aulenti.

➡ **Per iscrizioni:**

<https://register.gotowebinar.com/register/6730532160425026307>

---

### 16 SETTEMBRE

#### Webinar Spectrum

Secondo appuntamento con i webinar di Spectrum Markets con Certificati e Derivati. In particolare il 16 settembre alle 16, Christophe F. Grosset, Sales Executive Spectrum, Pierpaolo Scandurra, Direttore del Certificate Journal, e Ferruccio Riva, Vicepresidente vicario ANASF, che andranno ad

approfondire come i Certificati possono entrare in un approccio di consulenza, riportando esperienze ed esempi.

➡ **Per registrazioni e maggiori informazioni:**

<https://register.gotowebinar.com/register/9148195545733601549>

---

### 17 SETTEMBRE

#### CeD al salone del Risparmio

Nel prestigioso contesto del Salone del Risparmio che accoglierà investitori e operatori del settore dal 15 al 17 settembre a Milano presso il MICO di Via Gattamelata 5, sono previsti due eventi realizzati in collaborazione con Certificati e Derivati. In particolare, nella giornata conclusiva, alle 9:15 nella Sala Blue2 Pierpaolo Scandurra, Direttore del Certificate Journal, con Luca Comunian, Head of Marketing Global Markets BNP Paribas, e Nevia Gregorini, Head of Italian Public Distribution and Marketing Equity Derivatives Sales BNP Paribas Corporate and Investment Banking, guarderanno sia ai certificati Investment che Leverage offerti da BNP Paribas.

Alle 11 nella Sala Blue1 Pierpaolo Scandurra e Marco Occhetti, Managing Director Leonteq Securities (Europe) GmbH – Milan Branch, spiegheranno come utilizzare i Certificati per affrontare i mercati in continua evoluzione.

➡ **Per info e iscrizione ai due eventi:**

<https://www.salonedelrisparmio.com/speakers/1020>

---

### TUTTI I SABATI

#### CeDLive

CeDLive è l'appuntamento settimanale di Certificati e Derivati sul mondo dei Certificati. Giovanni Picone, Senior Analyst di Certificati e Derivati farà il punto della situazione guardando ai fatti salienti accaduti nella settimana



## APPUNTAMENTI DA NON PERDERE

A CURA DI CERTIFICATI E DERIVATI

e con gli ospiti affronterà i temi più interessanti sul segmento dei certificati.

➡ **Tutte le puntate sono disponibili sul canale youtube**

<https://www.youtube.com/channel/UCTji4ptUBbuLHKJENx5EMCw>

### TUTTI I VENERDÌ

#### Invest TV con Vontobel

Tutti i venerdì va in onda Invest Tv un appuntamento settimanale con il mondo dei certificati emessi dall'emittente svizzera che guarderà sia al segmento Investment, con un focus sui Tracker più interessanti, che a quello leverage con una sfida tra due squadre di trader.

➡ **Maggiori informazioni e dettagli su**

[https://certificati.vontobel.com/IT/IT/Investv/Ultima\\_puntata](https://certificati.vontobel.com/IT/IT/Investv/Ultima_puntata)

### OGNI MARTEDÌ

#### House of Trading – Le carte del mercato ore 17:30

Nuova trasmissione di BNP Paribas dedicata al trading, condotta da Riccardo Designori, vedrà gli sfidanti saranno divisi in due squadre, che metteranno sul mercato 5 strategie operative long/short sui sottostanti preferiti, siano essi indici di Borsa, materie prime, valute, azioni italiane o estere.

Le due squadre saranno composte da trader di grande esperienza come Pietro Di Lorenzo, Nicola Para, Tony Cioli Puviani e Giovanni Picone di Certificati e Derivati. Per il team dell'Ufficio Studi di investire.biz che compone la squadra degli analisti, in gara Luca Discacciati, Enrico Lanati, Alessandro Venuti e Paolo D'Ambra.

➡ **Le puntate sono disponibile sul sito e sul canale youtube di BNP Paribas raggiungibili ai seguenti link:**

<https://investimenti.bnpparibas.it/quotazioni/houseoftrading> e

<https://www.youtube.com/channel/UCW0X-rKZdf9nj1oa02Z4BWw>

### TUTTI I LUNEDÌ

#### Borsa in diretta TV

Immane appuntamento del lunedì alle 17:30 con Borsa in diretta TV, la finestra sul mondo dei certificati di investimento realizzato dallo staff di BNP Paribas. All'interno del programma, ospiti trader e analisti sono chiamati a commentare la situazione dei mercati.

➡ **La trasmissione è fruibile su <http://www.borsaindiretta.tv/> canale dove è possibile trovare anche le registrazioni precedenti.**





## La posta del CJ

**Per porre domande, osservazioni o chiedere chiarimenti e informazioni scrivete ai nostri esperti all'indirizzo redazione@certificatejournal.it . Alcune domande verranno pubblicate in questa rubrica settimanale.**

Gent.le Redazione,

vorrei poteste dare evidenza alla seguente questione che credo possa oltre che soddisfare mia esigenza, darvi possibilità di fare 'education' su questo tipo di strumenti. Dal kid rilevo parametri identificativi:

Nome del prodotto: Quanto Autocallable Phoenix Certificate con durata di 4 anni 9 mesi correlato a DocuSign, Inc., a FASTLY, INC. - Class A, a Splunk Inc. e Zscaler, Inc.

Identificatore del prodotto: Codice ISIN: JE00BLS3FV32

Ideatore del prodotto Goldman Sachs Finance Corp International Ltd. Il prodotto distribuisce, secondo condizioni, provento mensile. Ho potuto verificare avendolo in portafoglio, che la distribuzione si è verificata in giugno e luglio 2021, mentre non si è verificata in agosto 2021, nonostante la distribuzione del provento dovesse avere luogo (ammesso che io non sia in errore).

Riassumo i termini temporali rilevanti: data osservazione 28 agosto 2021 (sabato) e data pagamento cinque giorni lavorativi dopo tale data.

Domande:

- Il fatto che il giorno di osservazione cadesse di sabato cosa comporta per la rilevazione?

- Il fatto che i cinque giorni lavorativi siano trascorsi cosa comporta per la distribuzione?

Grazie.

P.T.

► *Gent.mo,*

*la data di osservazione per il premio previsto per il mese di agosto era lunedì 30/08 con data di pagamento fissata al 06/09. Le confermiamo che la condizione è stata soddisfatta e che il pagamento è stato disposto dall'emittente, come mostra il relativo avviso di borsa.*

31/08/2021										
A periodic amount will be paid for the following financial instruments										
INSTRUMENT ISIN CODE	ISSUER	UNDERLYING NAME	BARRIER LEVEL	UNDERLYING OBSERVED LEVEL	ABS. VALUE PERIODIC AMOUNT	OBSERVATION DATE	TIMING	RECORD DATE	PAYMENT DATE	NOTES
JE00BLS3FV32	GOLDMAN SACHS FINANCE CORP INTERNATIONAL LTD	DOCU.OO	139.38	303.64	10	30/08/2021	17:35:00	03/09/2021	06/09/2021	FSLY.N barrier is 40.660000 and Observed is 43.600000. SPLK.OO barrier is 76.879000 and Observed is 154.240000. ZS.OO barrier is 117.252000 and Observed is 278.170000

*Si specifica che ritardi di 3/4 giorni di borsa aperta possono verificarsi ma, nel caso in cui dovesse protrarsi ulteriormente, la invitiamo a contattare l'intermediario di riferimento.*

# Notizie dal mondo dei Certificati

## ► Bid-only per il Phoenix Memory di Morgan Stanley

Da una comunicazione di Borsa Italiana si apprende che Morgan Stanley ha richiesto e ottenuto l'esenzione dall'esposizione dei prezzi in lettera per il Phoenix Memory scritto su Basf identificato dal codice Isin DE000MS8JN73. In particolare, nell'avviso è possibile leggere che a partire dal 9 settembre il certificato è in modalità bid only e il market maker sarà presente solo con le proposte in denaro. Si raccomanda pertanto la massima attenzione nell'inserimento degli ordini di acquisto.

## ► Torna la lettera sul Phoenix Memory di Mediobanca

Dopo essere stato esonerato dall'esposizione dei prezzi in lettera, il market maker di Mediobanca torna all'operatività completa sul Phoenix Memory scritto su Intesa Sanpaolo identificato dal codice Isin XS2368700147. In particolare, riporta la nota ufficiale di Borsa Italiana, a partire dal 9 settembre lo specialista per questo certificato espone sia proposte sia in denaro che in lettera.

## ► Unicredit richiama l'Open End su MSCI EM Emerging Markets

Tramite nota ufficiale Unicredit comunica l'esercizio della Issue Call, ovvero del richiamo anticipato, per l'Open End su MSCI EM Emerging Markets identificato dal codice Isin DE000HV498L0. In

particolare, l'emittente ha comunicato che per questo certificato l'ultimo giorno di negoziazione sarà il 25 gennaio 2022 mentre la data di valutazione per il calcolo del valore di rimborso sarà il 24 gennaio 2022. In pagamento di tale importo avverrà a distanza di cinque giorni lavorativi, ovvero il 31 gennaio.

SOTTOSTANTE		PRODOTTO	TIPOLOGIA	DATA DI VALUTAZIONE FINALE	ISIN	PREZZO LETTERA	STRIKE
Silver		Covered Warrant	PUT	17/12/21	DE000SF293G2	0.8160 EUR	23.00 USD
Silver		Covered Warrant	CALL	17/12/21	DE000SF293E7	0.5680 EUR	27.00 USD
Unicredit		Covered Warrant	PUT	16/12/21	DE000SF2FGJ5	0.0270 EUR	8.80 EUR
Tenaris SA		Covered Warrant	CALL	16/12/21	DE000SF2FGE6	0.0305 EUR	9.60 EUR

SOTTOSTANTE	PRODOTTO	SCADENZA	ISIN	PREZZO LETTERA	RIMBORSO MASSIMO	BARRIERA
Saipem SpA	RECOVERY TOP BONUS	23/06/22	DE000SF3A9T3	92.80 EUR	100 EUR	1.60 EUR
STMicroelectronics N.V.	RECOVERY TOP BONUS	23/06/22	DE000SF3A9X5	93.00 EUR	100 EUR	30.00 EUR

SOTTOSTANTE	PRODOTTO	DATA DI VALUTAZIONE FINALE	ISIN	PREZZO LETTERA	PREMIO	BARRIERA
AirBNB/Baidu/SolarEDGE	Cash Collect WO	04/09/23	XS2313685153	98.65 EUR	4,10% Trimestrale	60%
Banco BPM/Stellantis/Tenaris	Cash Collect WO	04/09/23	XS2313685070	96.85 EUR	3.50 % Trimestrale	70%

 **SOCIETE GENERALE**

[CLICCA PER VISUALIZZARE LA SCHEDA DI OGNI CERTIFICATO](#)



**IL BORSINO**  
A CURA DELLA REDAZIONE



## A segno l'Express sui bancari di Mediobanca

L'ottima intonazione per il comparto bancario aiuta ad andare a segno alla prima data disponibile l'Express di Mediobanca scritto sull'Euro-stoxx Banks identificato dal codice Isin IT0005417123. In particolare, il certificato ad un anno dall'emissione è giunto alla prima data di osservazione utile per il rimborso anticipato il 7 settembre e in virtù della rilevazione dell'indice a un valore superiore ai 62,89 punti del trigger si è attivata l'opzione autocallabile. Pertanto, ai possessori del certificato verranno restituiti i 1000 euro nominali maggiorati di un premio del 7,5% per un importo complessivo di 1075 euro.



## Apple: i nuovi massimi storici mandano Ko il Reverse

Continua l'ascesa delle quotazioni di Apple. Il titolo della casa di Cupertino continua ad aggiornare i massimi storici arrivando a quota 157 dollari. A fare le spese della positività del titolo è un Reverse Bonus Cap di Unicredit, codice Isin DE000HV4HLJ0, che proprio sull'allungo del titolo, il 7 settembre, ha subito la violazione della barriera posta a 155,207 dollari. Pertanto, il certificato ha perso le sue opzioni caratteristiche peculiari e proseguirà a quotare fino alla scadenza del 15 dicembre 2022 replicando inversamente l'andamento di Apple. L'unico limite è rappresentato dal Cap che non consentirà un rimborso del certificato superiore a 117 euro.

# Wall Street Italia

IL MAGAZINE SU INVESTIMENTI, IMPRESA E LIFESTYLE



**DISPONIBILE ANCHE SU TABLET**

[shop.wallstreetitalia.com](http://shop.wallstreetitalia.com)

**24 NUMERI**  
**A SOLI 69,90€**  
invece di 120,00€

**12 NUMERI**  
**A SOLI 39,90€**  
invece di 60,00€



## CERTIFICATI IN QUOTAZIONE

NOME	EMITTENTE	SOTTOSTANTE	DATA INIZIO QUOTAZIONE	CARATTERISTICHE	SCADENZA	CODICE ISIN	MERCATO
Phoenix Memory	Efg	Leonardo, Pirelli, Tenaris	01/09/21	Barriera 60%; Cedola e Coupon 2,5% trim.	03/09/25	CH1124143046	Cert-X
Phoenix Memory	Efg	Daimler, Ferrari, Porsche	01/09/21	Barriera 60%; Cedola e Coupon 2% trim.	03/09/25	CH1124143053	Cert-X
Phoenix Memory	Leonteq	Eni, Intesa Sanpaolo	01/09/21	Barriera 60%; Cedola e Coupon 1,625% trim.	03/09/26	CH1129844101	Cert-X
Phoenix Memory	Leonteq	Beyond Meat	01/09/21	Barriera Continua 50%; Cedola e Coupon 2% trim.	03/09/24	CH1129844184	Cert-X
Phoenix Memory	Leonteq	TUI	01/09/21	Barriera Continua 50%; Cedola e Coupon 2% trim.	03/09/24	CH1129844192	Cert-X
Phoenix Memory	Leonteq	Intesa Sanpaolo, Poste Italiane, UniCredit	01/09/21	Barriera 60%; Cedola e Coupon 2,25% trim.	03/09/25	CH1129844309	Cert-X
Phoenix Memory	Leonteq	Hugo Boss, Moncler, Salvatore Ferragamo	01/09/21	Barriera 60%; Cedola e Coupon 2,25% trim.	03/09/25	CH1129844366	Cert-X
Phoenix Memory	Leonteq	Amazon, Facebook, Netflix	01/09/21	Barriera 60%; Cedola e Coupon 2% trim.	04/09/23	CH1129844374	Cert-X
Cash Collect Memory	Unicredit	Enel, NextEra, EDF	01/09/21	Barriera 55%; Cedola e Coupon 1,1% trim.	25/08/23	DE000HV8C2L8	Cert-X
Phoenix Memory	Bnp Paribas	Intesa Sanpaolo, Unicredit	01/09/21	Barriera 60%; Cedola e Coupon 0,58% mens.	14/08/23	XS2291628290	Cert-X
Phoenix Memory	SmartEtn	USS, Biontech, Netflix, Plug Power	01/09/21	Barriera 60%; Cedola e Coupon 1,2% mens.	16/09/26	XS2379597011	Cert-X
Cash Collect Memory	Vontobel	Air France-KLM, Airbus, Lufthansa	01/09/21	Barriera 65%; Cedola e Coupon 1,85% trim.	02/09/24	DE000VX0UQH4	Sedex
Phoenix Memory	Efg	ArcelorMittal, HelloFresh, Varta	02/09/21	Barriera 50%; Trigger 60%; Cedola e Coupon 2,5% trim.	08/09/25	CH1124142915	Cert-X
Phoenix Memory	Efg	Enel, Eni, Stellantis, UniCredit	02/09/21	Barriera 60%; Cedola e Coupon 2% trim.	07/09/26	CH1124142923	Cert-X
Phoenix Memory	Mediobanca	Eurostoxx Select Dividend 30, FTSE Mib	02/09/21	Barriera 50%; Coupon 5,25% ann.	30/08/27	IT0005452138	Cert-X
Fixed Cash Collect	Mediobanca	Eurostoxx Select Dividend 30, FTSE Mib	02/09/21	Barriera 50%; Cedola e Coupon 2,1% ann.	01/12/25	IT0005452146	Cert-X
Phoenix Memory One Star	Bnp paribas	Engie, Enel	02/09/21	Barriera 65%; Cedola e Coupon 0,37% mens.	16/02/23	XS2297315728	Cert-X

**NUOVE EMISSIONI**

A CURA DI CERTIFICATI E DERIVATI

NOME	EMITTENTE	SOTTOSTANTE	DATA INIZIO QUOTAZIONE	CARATTERISTICHE	SCADENZA	CODICE ISIN	MERCATO
Express	Intesa Sanpaolo	Eurostoxx Select Dividend 30, Eurostoxx Banks	02/09/21	Barriera 50%; Coupon 7% ann.	30/08/27	XS2361743524	Cert-X
Phoenix Memory Airbag	Leonteq	Tesla, Virgin Galactic	02/09/21	Barriera 60%; Cedola e Coupon 3% trim.	06/09/23	CH1129844150	Sedex
Phoenix Memory	Leonteq	Geely, NIO, Tesla	02/09/21	Barriera 65%; Cedola e Coupon 6,25% trim.	07/03/23	CH1129844358	Sedex
Phoenix Memory	Leonteq	Banco BPM, BPER Banca, Tenaris	02/09/21	Barriera 65%; Cedola e Coupon 3% trim.	06/09/23	CH1129844382	Sedex
Phoenix Memory	Leonteq	Alibaba, Baidu	02/09/21	Barriera 60%; Cedola e Coupon 2,25% trim.	06/09/23	CH1129844440	Sedex
Phoenix Memory	Leonteq	Alibaba, JD.com, Pinduoduo	02/09/21	Barriera 60%; Cedola e Coupon 2,5% trim.	07/03/23	CH1129845116	Sedex
Phoenix Memory	Leonteq	Geely, Li Auto, NIO	02/09/21	Barriera 60%; Cedola e Coupon 3% trim.	07/03/23	CH1129845132	Sedex
Phoenix Memory	Leonteq	iQIYI, Tencent, Weibo	02/09/21	Barriera 60%; Cedola e Coupon 2,5% trim.	07/03/23	CH1129845165	Sedex
Cash Collect Memory Decreasing Coupon	Vontobel	NIO, Tesla, Varta	02/09/21	Barriera 50%; Cedola e Coupon 3,777% trim.	07/09/23	DE000VX00A06	Sedex
Cash Collect Memory Decreasing Coupon	Vontobel	BioNTech, Novavax	02/09/21	Barriera 50%; Cedola e Coupon 3,904% trim.	07/09/23	DE000VX00AY3	Sedex
Cash Collect Memory Decreasing Coupon	Vontobel	Baidu, Meituan, Pinduoduo	02/09/21	Barriera 60%; Cedola e Coupon 3,321% trim.	07/09/23	DE000VX00AZ0	Sedex
Crescendo Rendimento One Star	Exane Finance	Alibaba, Baidu, Nvidia, Palantir	03/09/21	Barriera 65%; Cedola e Coupon 0,8% mens.	12/09/24	FRELU0003314	Cert-X
Phoenix Memory	Goldman Sachs	Axa	03/09/21	Barriera 70%; Cedola e Coupon 2,5% trim.	31/08/26	GB00BNWLW491	Cert-X
Phoenix Memory	Goldman Sachs	Moderna, Biontech	03/09/21	Barriera 65%; Cedola e Coupon 4,6% sem.	02/09/24	JE00BLS3CY57	Cert-X
Phoenix Memory	Leonteq	American Express, Paypal, Square	03/09/21	Barriera 60%; Cedola e Coupon 2,25% trim.	07/09/23	CH1129845256	Sedex
Phoenix Memory	Leonteq	BPER Banca, Stellantis, UniCredit	03/09/21	Barriera 50%; Cedola e Coupon 2% trim.	08/09/25	CH1129845694	Sedex

**NUOVE EMISSIONI**

A CURA DI CERTIFICATI E DERIVATI

NOME	EMITTENTE	SOTTOSTANTE	DATA INIZIO QUOTAZIONE	CARATTERISTICHE	SCADENZA	CODICE ISIN	MERCATO
Express	Leonteq	UniCredit	06/09/21	Barriera 50%; Coupon 2,5% trim.	08/09/25	CH1129846361	Cert-X
Equity Protection Credit Linked	Bnp Paribas	Stoxx Global Select Dividend 100	06/09/21	Partecipazione 100%; Cap 150%	28/12/26	XS2298753026	Cert-X
Phoenix Memory	Mediobanca	Moderna	06/09/21	Barriera 60%; Cedola e Coupon 0,78% mens.	13/08/24	XS2365378384	Cert-X
Phoenix Memory	Mediobanca	Ing	06/09/21	Barriera 60%; Cedola e Coupon 0,63% mens.	09/09/24	XS2365684823	Cert-X
Phoenix Memory	Ubs	Enel, Eni, Intesa Sanpaolo, Ferrari	06/09/21	Barriera 60%; Cedola e Coupon 0,6% mens.	09/09/24	DE000UH17863	Sedex
Cash Collect Memory	Vontobel	Hennes & Mauritz, Inditex, Zalando	06/09/21	Barriera 65%; Cedola e Coupon 1,71% trim.	09/09/24	DE000VX00R15	Sedex
Cash Collect Memory	Vontobel	Coinbase, Square	06/09/21	Barriera 65%; Cedola e Coupon 1,71% trim.	10/09/24	DE000VX00RX9	Sedex
Cash Collect Memory	Unicredit	Amazon, Stellantis, Schneider Electric	07/09/21	Barriera 60%; Cedola e Coupon 0,62% mens.	07/09/21	DE000HV8CTE6	Cert-X
Phoenix Memory	Goldman Sachs	Carnival	07/09/21	Barriera 60%; Cedola e Coupon 0,8% mens.	07/09/21	JE00BLS3C564	Cert-X
Jump	BNP Paribas	Euronext Eurozone Diversity & Governance 40 EW Decrement 5%	07/09/21	Barriera 60%; Cedola 1,75% sem. Partecipazione 100%	07/09/21	XS2297315645	Cert-X
Lock In Cap	BNP Paribas	Eni	07/09/21	Barriera 65%; Lock In	07/09/21	XS2297316023	Cert-X
Athena Relax Premium	BNP Paribas	HeidelbergCement, Vinci	07/09/21	Barriera 60%; Cedola e Coupon 5% ann.	07/09/21	XS2297316379	Cert-X
Athena Relax Premium	BNP Paribas	EDF, Engie	07/09/21	Barriera 60%; Cedola e Coupon 4,5% ann.	07/09/21	XS2297316452	Cert-X
Athena Relax	BNP Paribas	LVMH, VF	07/09/21	Barriera 60%; Cedola e Coupon 4,6% ann.	07/09/21	XS2297316536	Cert-X
Athena Relax	BNP Paribas	Intel, Qualcomm	07/09/21	Barriera 55%; Cedola e Coupon 5% ann.	07/09/21	XS2297317773	Cert-X
Phoenix Memory	Leonteq	Astrazeneca, Moderna, Pfizer	07/09/21	Barriera 60%; Cedola e Coupon 3% trim.	08/09/23	CH1129845769	Sedex
Phoenix Memory Airbag	Leonteq	Norwegian Cruise Line, Royal Caribbean International, United Airlines	07/09/21	Barriera 60%; Cedola e Coupon 2,5% trim.	08/09/23	CH1129845785	Sedex



**NUOVE EMISSIONI**

A CURA DI CERTIFICATI E DERIVATI

NOME	EMITTENTE	SOTTOSTANTE	DATA INIZIO QUOTAZIONE	CARATTERISTICHE	SCADENZA	CODICE ISIN	MERCATO
Phoenix Memory	Leonteq	iShares China Large Cap UCITS	07/09/21	Barriera 70%; Cedola e Coupon 1% trim.	06/09/24	CH1129845884	Sedex
Phoenix Memory	Leonteq	BPER Banca, Eni, Pirelli, Stellantis	07/09/21	Barriera 60%; Cedola e Coupon 2,25% trim.	09/09/25	CH1129846668	Sedex
Express	Leonteq	Eni, UniCredit	07/09/21	Barriera 60%; Coupon 5% trim.	11/09/23	CH1129846684	Sedex
Phoenix Memory	Leonteq	NIO ADR, Tesla, Varta	07/09/21	Barriera 60%; Cedola e Coupon 5% trim.	09/09/22	CH1129846692	Sedex
Phoenix Maxi Coupon	Morgan Stanley	Ford, Renault, Tesla	07/09/21	Barriera 50%; Cedola e Coupon 1% trim.; Maxi Coupon 10%	11/09/26	DE000MS8JPF4	Sedex
Cash Collect Memory	Vontobel	Delivery Hero, HelloFresh	07/09/21	Barriera 60%; Cedola e Coupon 1,32% mens.	11/09/23	DE000VX00YE5	Sedex
Cash Collect Memory	Vontobel	AMD, NVIDIA, Palantir	07/09/21	Barriera 60%; Cedola e Coupon 1,25% mens.	10/03/23	DE000VX00ZA0	Sedex
Cash Collect Memory	Vontobel	Moderna	07/09/21	Barriera 60%; Cedola e Coupon 0,95% mens.	10/03/23	DE000VX00ZB8	Sedex
Phoenix Memory	Efg	AMD, Nvidia, STMicroelectronics	08/09/21	Barriera 60%; Cedola e Coupon 3% trim.	10/09/24	CH1124144945	Cert-X
Phoenix Memory Maxi Coupon	Leonteq	Biontech, Moderna, Novavax	08/09/21	Barriera 55%; Trigger 65%; Cedola e Coupon 1% Trim.; Maxi Coupon 15%	10/09/25	CH1129850405	Cert-X
Phoenix Memory Maxi Coupon	Leonteq	Air France - KLM, Carnival, TUI	08/09/21	Barriera 65%; Cedola e Coupon 1% Trim.; Maxi Coupon 10%	10/09/25	CH1129850413	Cert-X
Phoenix Memory	Unicredit	NIO, Tesla, Varta	08/09/21	Barriera 50%; Cedola e Coupon 1,8% mens.	03/03/25	IT0005446130	Cert-X
Express	Goldman Sachs	Tencent, Alibaba, Pronus	08/09/21		21/08/23	JE00BLS3HX95	Cert-X
Phoenix Memory	Citigroup	Capri, Hugo Boss, LVMH	08/09/21	Barriera 60%; Cedola e Coupon 0,92% mens.	09/09/24	XS1575016156	Cert-X
Phoenix Memory Convertible	Citigroup	Daimler	08/09/21	Barriera 60%; Cedola e Coupon 0,4825% mens.	07/09/23	XS1575016230	Cert-X
Phoenix Memory Convertible	Citigroup	Just Eat	08/09/21	Barriera 60%; Cedola e Coupon 0,6078% mens.	07/09/23	XS1575016313	Cert-X
Phoenix Memory Convertible	Citigroup	Valeo	08/09/21	Barriera 60%; Cedola e Coupon 0,69% mens.	07/09/23	XS1575016404	Cert-X
Phoenix Memory Convertible	Citigroup	Aegon	08/09/21	Barriera 60%; Cedola e Coupon 0,4225% mens.	07/09/23	XS1575016669	Cert-X

**NUOVE EMISSIONI**

A CURA DI CERTIFICATI E DERIVATI

NOME	EMITTENTE	SOTTOSTANTE	DATA INIZIO QUOTAZIONE	CARATTERISTICHE	SCADENZA	CODICE ISIN	MERCATO
Phoenix Memory Convertible	Citigroup	STMicroelectronics	08/09/21	Barriera 60%; Cedola e Coupon 0,433% mens.	07/09/23	XS1575016826	Cert-X
Phoenix Memory	Bnp Paribas	Leonardo	08/09/21	Barriera 60%; Cedola e Coupon 0,92% mens.	06/09/23	XS2299501002	Cert-X
Phoenix Memory	Bnp Paribas	Repsol	08/09/21	Barriera 60%; Cedola e Coupon 0,51% mens.	06/09/23	XS2299501184	Cert-X
Phoenix Memory	Bnp Paribas	Banco Santander	08/09/21	Barriera 60%; Cedola e Coupon 0,49% mens.	06/09/23	XS2299501267	Cert-X
Phoenix Memory	Bnp Paribas	BNP Paribas	08/09/21	Barriera 60%; Cedola e Coupon 0,52% mens.	06/09/23	XS2299502315	Cert-X
Cash Collect Memory	Société Générale	Ferrari/Unicredit/Banco BPM	08/09/21	Barriera 70%; Cedola e Coupon 3% trim.	11/09/23	XS2313684776	Cert-X
Cash Collect Memory	Société Générale	Banco BPM/Stellantis/Tenaris	08/09/21	Barriera 70%; Cedola e Coupon 3,5% trim.	11/09/23	XS2313685070	Cert-X
Cash Collect Memory	Société Générale	Airbnb/Baidu/SolarEdge	08/09/21	Barriera 60%; Cedola e Coupon 4,1% trim.	11/09/23	XS2313685153	Cert-X
Cash Collect Memory	Société Générale	Unicredit/S. Ferragamo/STMicroelectronics	08/09/21	Barriera 70%; Cedola e Coupon 3,8% trim.	11/09/23	XS2313685237	Cert-X
Cash Collect Memory	Société Générale	TUI/NIO/BIONTECH	08/09/21	Barriera 60%; Cedola e Coupon 6,4% trim.	11/09/23	XS2313685401	Cert-X
Cash Collect Memory	Société Générale	Carnival, Fastly, Tesla	08/09/21	Barriera 60%; Cedola e Coupon 5,5% trim.	11/09/23	XS2313685583	Cert-X
Protect Outperformance	Intesa Sanpaolo	Eurostoxx 50	08/09/21	Barriera 57%; Partecipazione 100%	08/09/25	XS2368204835	Cert-X
Airbag Cash Collect	Unicredit	Dax, FTSE Mib, Nasdaq 100	09/09/21	Barriera 75%; Cedola e Coupon 0,65% trim.	19/09/24	DE000HR9QNT1	Cert-X
Airbag Cash Collect	Unicredit	Eurostoxx Auto, Eurostoxx Banks, Eurostoxx Oil&Gas	09/09/21	Barriera 75%; Cedola e Coupon 1,4% trim.	19/09/24	DE000HR9QNU9	Cert-X
Airbag Cash Collect	Unicredit	Nasdaq 100, Eurostoxx 50	09/09/21	Barriera 75%; Cedola e Coupon 0,3% trim.	19/09/24	DE000HR9QNV7	Cert-X
Airbag Cash Collect	Unicredit	Dax, FTSE Mib, Nasdaq 100	09/09/21	Barriera 85%; Cedola e Coupon 1,3% trim.	19/09/24	DE000HR9QNW5	Cert-X
Airbag Cash Collect	Unicredit	Eurostoxx Auto, Eurostoxx Banks, Eurostoxx Oil&Gas	09/09/21	Barriera 85%; Cedola e Coupon 2,5% trim.	19/09/24	DE000HR9QNX3	Cert-X
Airbag Cash Collect	Unicredit	Nasdaq 100, Eurostoxx 50	09/09/21	Barriera 85%; Cedola e Coupon 0,8% trim.	19/09/24	DE000HR9QNY1	Cert-X
Cash Collect Memory	Unicredit	Beyond Meat, Coca-Cola, Danone, Nestlé	09/09/21	Barriera 50%; Trigger 60%; Cedola 1,55% trim.	19/12/23	DE000HR9QNZ8	Cert-X
Cash Collect Memory	Unicredit	Citigroup, Goldman Sachs, JP Morgan	09/09/21	Barriera 50%; Trigger 60%; Cedola 3% trim.	19/12/23	DE000HR9QP08	Cert-X



## CERTIFICATI IN COLLOCAMENTO

NOME	EMITTENTE	SOTTOSTANTE	DATA FINE COLLOCAMENTO	CARATTERISTICHE	SCADENZA	CODICE ISIN	MERCATO
Equity Protection Cap	Unicredit	Eurostoxx Select Dividend 30	14/09/21	Protezione 90%; Partecipazione 100%; Cap 165%	18/09/28	IT0005446122	Cert-X
Equity Protection con Cedola	Banco BPM	Eurostoxx Utilities	15/09/21	Protezione 100%; Cedola 0,5% ann. Step up	19/09/25	IT0005452716	Cert-X
Equity Protection con Cedola	Banca Akros	Eurostoxx Select Dividend 30	24/09/21	Protezione 95%; Cedola 2,3% ann.	30/09/26	IT0005453193	Cert-X
Equity Protection con Cedola	Banca Akros	Eurostoxx Select Dividend 30	24/09/21	Protezione 80%; Cedola 6,85% ann.	30/09/25	IT0005453185	Cert-X
Relax Premium	BNP Paribas	Basf	27/09/21	Barriera 65%; Cedola e Coupon 3% ann.	08/09/25	XS2300912347	Cert-X
Athena Relax	BNP Paribas	Allianz, Zurich	27/09/21	Barriera 60%; Cedola e Coupon 4% ann.	15/09/25	XS2300912263	Cert-X
Athena Relax	BNP Paribas	Qualcomm, TSM	27/09/21	Barriera 60%; Cedola e Coupon 4,5% ann.	15/09/25	XS2300913154	Cert-X
Athena Relax	BNP Paribas	Alphabet, Sap	27/09/21	Barriera 60%; Cedola e Coupon 4,3% ann.	15/09/25	XS2300913311	Cert-X
Double Relax Jump	BNP Paribas	Solactive Asia 30 Index 5% AR	27/09/21	Barriera 65%; Cedola 1,5% sem. Partecipazione 100%	15/09/26	XS2300911885	Cert-X
Athena Relax	BNP Paribas	Booking, Starbucks	27/09/21	Barriera 60%; Cedola e Coupon 5,5% ann.	15/09/25	XS2300912859	Cert-X
Jump	BNP Paribas	Solactive Asia 30 Index 5% AR	27/09/21	Barriera 65%; Partecipazione 100%	07/10/26	XS2299520994	Cert-X
Athena Relax	BNP Paribas	Royal Dutch Shell	27/09/21	Barriera 60%; Cedola e Coupon 4,5% ann.	06/10/25	XS2299518667	Cert-X
Athena Double Relax	BNP Paribas	Ferrari, LVMH	27/09/21	Barriera 60%; Cedola e Coupon 4% ann.	06/10/25	XS2299519558	Cert-X
Athena Maxi Relax Premium	BNP Paribas	Advantest, Nokia, NXP	27/09/21	Barriera 50%; Trigger 80%; Cedola e Coupon 1,5% trim.; Maxi Coupon 1,5%	17/09/25	XS2300917734	Cert-X
Athena Relax Premium	BNP Paribas	Anglo American, BASF	27/09/21	Barriera 60%; Cedola e Coupon 1,75% trim.	15/09/25	XS2300917064	Cert-X
Jump	BNP Paribas	Euronext Eurozone Diversity & Governance 40 EW Decrement 5%	27/09/21	Barriera 65%; Partecipazione 100%	23/09/25	XS2300917064	Cert-X
Cash Collect Maxi Coupon	Unicredit	Enel, Stellantis, Scheider, STMicroelectronics	28/09/21	Barriera 55%; Cedola e Coupon 3% trim.; Maxi Coupon 10%	30/09/24	DE000HV8CS61	Cert-X
Cash Collect Protetto	Unicredit	Intesa Sanpaolo, Generali	28/09/21	Protezione 100%; Cedola 2% ann. Step up	30/09/31	IT0005446148	Cert-X
Top Bonus	Unicredit	Intesa Sanpaolo, Stellantis	28/09/21	Barriera 60%; Bonus e Cap 105%	23/12/22	DE000HV8CX15	Cert-X



## SOTTO I CENTO

ISIN	EMITTENTE	NOME	SOTTOSTANTE	SCADENZA	DIVISA	PREZZO	RIMBORSO	RENDIMENTO ASSOLUTO	RENDIMENTO ANNUO	MERCATO
JE00BKYRR050	JE00BKYRR050	EQUITY PROTECTION CAP	Istoxx Global Transitions Select 30	03/03/25	USD	966,4	1000,00	3,48%	0,98%	CERT-X
XS2298753026	XS2298753026	CREDIT LINKED EQUITY PROTECTION	STOXX Global Select Dividend 100	28/12/26	EUR	96681,8	100000,00	3,43%	0,64%	CERT-X
DE000UD3G5E8	DE000UD3G5E8	BUTTERFLY	Nasdaq 100	20/03/23	USD	992,57	1000,00	0,75%	0,48%	CERT-X
IT0005330318	IT0005330318	BORSA PROTETTA CON CEDOLA	Eurostoxx Select Dividend 30	21/04/23	EUR	99,35	100,00	0,65%	0,40%	SEDEX
XS2275884547	XS2275884547	CREDIT EQUITY LINKED	DJ Global Titans 50	29/06/26	USD	118135,65	120000,00	1,58%	0,32%	CERT-X
IT0005377335	IT0005377335	EQUITY PROTECTION CON CEDOLA	Eni	16/07/24	EUR	99,2	100,00	0,81%	0,28%	CERT-X
CH1110432478	CH1110432478	CAPITAL PROTECTION	Solactive Defensive Funds 3%	04/05/27	USD	984,58	1000,00	1,57%	0,27%	CERT-X
IT0005380404	IT0005380404	EQUITY PROTECTION CON CEDOLA	Eurostoxx Oil & Gas	23/08/24	EUR	99,19	100,00	0,82%	0,27%	CERT-X
IT0005332314	IT0005332314	BORSA PROTETTA CON CEDOLA	Eurostoxx Select Dividend 30	17/05/23	EUR	99,55	100,00	0,45%	0,26%	SEDEX
IT0005390015	IT0005390015	EQUITY PROTECTION CON CEDOLA	Eurostoxx Select Dividend 30	19/12/25	EUR	99,25	100,00	0,76%	0,17%	CERT-X
XS2195246090	XS2195246090	DIGITAL	Oro	30/07/27	USD	991,99	1000,00	0,81%	0,14%	CERT-X
IT0005446684	IT0005446684	EQUITY PROTECTION CON CEDOLA	Eurostoxx Oil & Gas	31/07/25	EUR	99,59	100,00	0,41%	0,10%	CERT-X
XS2373714455	XS2373714455	EQUITY PROTECTION	Basket di azioni worst of	18/08/27	EUR	995,14	1000,00	0,49%	0,08%	CERT-X
IT0005393670	IT0005393670	CASH COLLECT PROTETTO	Eni	28/02/30	EUR	994,99	1000,00	0,50%	0,06%	CERT-X
IT0005384455	IT0005384455	EQUITY PROTECTION CAP	Eni	30/09/25	EUR	948,5	950,00	0,16%	0,04%	SEDEX



# Bancari italiani: come creare valore

**Punta al 9% annuo il nuovo Phoenix di Leonteq scritto su UniCredit, Intesa San Paolo e Poste Italiane**



Tra i temi di mercato sotto osservazione c'è senza ombra di dubbio il settore bancario e in particolare quello italiano. In generale, la previsione di crescita dei tassi, spinti dall'inflazione, consentirà al sistema bancario di generare più utili e le operazioni di M&A potrebbero essere un mix vincente per spingere le quotazioni dei titoli. Infatti, guardando ai listini azionari, è stato proprio questo settore a far mettere la freccia di sorpasso al

FTSE Mib che continua a mostrare una discreta forza relativa sugli altri listini del Vecchio Continente.

Un'overperformance dei bancari che però non è una novità dell'ultimo momento: infatti, già da novembre 2020 l'indice settoriale europeo, l'Eurostoxx Banks, genera performance positive migliori rispetto all'Eurostoxx 50 che attualmente si attestano al 29%, dopo aver toccato però il 38% a maggio



scorso e il +20% a inizio luglio. Per cogliere questa dinamica di mercato e rimanere agganciati al tema del settore italiano, Leonteq ha da poco lanciato un nuovo Phoenix Memory (Isin CH1129844309) con scadenza quadriennale legato a tre big del settore come UniCredit, Intesa San Paolo e Poste Italiane. Si tratta di una emissione con durata complessiva di quattro anni che si distingue per una barriera terminale fissa al 60% e premi periodici trimestrali del 2,25%, pari quindi al 9% annuo, dotati di effetto memoria e che verranno riconosciuti a fronte della tenuta della stessa soglia del 60%. E' presente anche l'opzione autocall che, come segno distintivo dell'emittente, è caratterizzata da un trigger di tipo step down.

Entrando più nel dettaglio, di trimestre in trimestre ad ogni rilevazione verrà confrontato il livello raggiunto dal peggiore dei sottostanti del basket in termini di performance con i due trigger, ovvero quello per il premio e quello per l'autocall. Mentre per la prima data di osservazione prevista per fine novembre si avrà accesso alla sola cedola del 2,25%, per le restanti valutazioni si guarderà all'opzione autocall o in alternativa al trigger per il premio. E' proprio

l'opzione autocallabile ad avere una conformazione non fissa che aumenta la flessibilità dell'investimento. Infatti, la soglia per attivare il rimborso anticipato del certificato prima della sua naturale scadenza, non è fissa bensì decrescente nel tempo e parte dal 100% iniziale per poi scendere di anno in anno del 5%. A partire dalla data di osservazione di novembre 2022, pertanto, il trigger scenderà infatti al 95% ovvero al 90% a novembre 2023 e all'85% l'anno successivo qualora, ovviamente, non si siano verificate le condizioni per il richiamo anticipato precedentemente.

Ciò significa che anche in un contesto di negatività il certificato può non solo generare performance positive date dai premi ma può anche scadere anticipatamente. Qualora si arrivasse alla data di valutazione finale fissata per il 27 agosto 2025, capitale e ultimo premio verranno restituiti con tutti i titoli al di sopra della soglia del 60% mentre in caso contrario si subirà interamente la performance del worst of. Attualmente il certificato è acquistabile sotto la parità a 992,27 euro con worst of il titolo Poste Italiane in flessione di un punto e mezzo circa da strike.

## CARTA D'IDENTITÀ

<b>Nome</b>	Phoenix Memory
<b>Emittente</b>	Leonteq
<b>Sottostante</b>	Poste Italiane / 11,63 ; Intesa San Paolo / 2,378 ; UniCredit / 10,676
<b>Barriera</b>	60%
<b>Premio</b>	2,25%
<b>Trigger</b>	60%
<b>Effetto Memoria</b>	SI
<b>Frequenza</b>	Trimestrale
<b>Autocallabile</b>	dal 28/02/2022
<b>Trigger Autocall</b>	100% decrescente del 5% ogni anno
<b>Scadenza</b>	03/09/25
<b>Mercato</b>	Cert-X
<b>Isin</b>	CH1129844309

# Trading On line: è boom

Tra gli effetti dei lock down la crescita esponenziale del Trading On Line



Tra gli effetti portati dalla pandemia e dal lockdown, secondo quanto registrato dall'osservatorio di Consob nel 2020, si è riscontrato un aumento delle attività di Trading rispetto ai due anni precedenti. In particolare, sono saliti a 424,8 miliardi di euro gli scambi su strumenti finanziari negoziati per conto della clientela dagli intermediari italiani rispetto ai circa 397 miliardi dei periodi precedenti. Entrando nello specifico dei dati, circa un quarto degli scambi, ovvero 105,8 miliardi,

sono della clientela retail con un incremento di circa 10 punti percentuali rispetto all'anno precedente.

Il maggior contributo arriva dal segmento dei derivati, con un incremento vicino al 20%, seguito dai titoli azionari, che hanno registrato un volume di scambi superiore per il 10% rispetto all'anno precedente. In calo il segmento dei titoli di stato esteri e delle obbligazioni corporate che, come era lecito aspettarsi, sono stati penalizzati dalle dinamiche

delle politiche monetarie.

Nel segmento dei derivati rientrano i Certificati che continuano a crescere sia a livello investment che leverage. In particolare, sul mercato italiano il segmento Investment ha raggiunto quota 6000 mila strumenti quotati, con un flusso mensile di nuove emissioni che supera i 100 Isin. Anche il segmento Leverage è in piena attività soprattutto per quanto riguarda la copertura di nuovi sottostanti. Nel finire del 2020 sono stati coperti i principali titoli farmaceutici, mentre negli ultimi mesi è aumentata la copertura sulle società cinesi.

A livello europeo, guardando ai report diffusi da Spectrum Markets, il mercato pan-europeo dei certificati, è tangibile la crescita del segmento con il record di 61,2 milioni di certificati scambiati nel mese di luglio. Allargando l'orizzonte, nel secondo trimestre 2021 il numero dei certificati passati di mano è cresciuto dell'86% rispetto all'anno precedente, con 182 milioni di strumenti che sono stati scambiati sulla borsa paneuropea da aprile a giugno, rispetto ai 98 milioni dello stesso periodo dell'anno scorso.

In scia agli ottimi dati, Spectrum Markets ha annunciato in questi giorni di aver allargato il proprio ventaglio di offerta dei Turbo. In particolare, oltre agli indici, ai cambi e alle materie prime, sono ora negoziabili prodotti legati a una selezione

di titoli azionari in quotati in Europa e negli Stati Uniti. Con questo nuovo filone vengono coperti i principali titoli del settore IT, dei bancari/finanziari e del commercio/e-commerce con una lunga lista società che da Alphabet, Amazon e Tesla, insieme ad altri nomi celebri di lunga data come LVMH Group, Coca-Cola Company, AstraZeneca e Deutsche Bank. Non mancano i sottostanti di tendenza come Beyond Meat, il gruppo olandese di pagamenti Adyen e la società cinese di veicoli elettrici NIO. Per il mercato italiano i primi titoli ad entrare con i Turbo sono Intesa Sanpaolo, Telecom Italia e UniCredit.

**Strumenti finanziari negoziati in conto proprio da intermediari italiani**  
(miliardi di euro)

		Oicr	titoli derivati	titoli di capitale italiani	titoli di capitale esteri	titoli di stato esteri e di agenzie internazionali	titoli di Stato italiani	obbligazioni di imprese finanziarie	obbligazioni di imprese non finanziarie	altri titoli	totale
2018	Q1	4,4	1.214,4	5,3	10,3	40,1	181,7	60,5	25,8	0,0	328,1
2018	Q2	4,5	641,3	8,1	11,3	43,0	164,8	52,1	25,9	0,0	309,7
2018	Q3	3,1	637,8	3,5	7,9	36,1	101,2	49,0	14,5	0,0	215,3
2018	Q4	3,2	606,4	3,7	9,0	33,0	114,6	60,2	18,1	0,0	241,8
2018	<b>totale</b>	<b>15,2</b>	<b>3.099,9</b>	<b>20,6</b>	<b>38,6</b>	<b>152,2</b>	<b>562,2</b>	<b>221,8</b>	<b>84,3</b>	<b>0,1</b>	<b>1.094,9</b>
2019	Q1	2,9	547,8	4,6	9,1	36,6	135,7	57,3	68,8	0,0	315,0
2019	Q2	2,8	504,1	4,2	10,6	39,0	102,8	51,2	90,5	0,0	301,0
2019	Q3	3,3	410,8	4,3	9,8	35,3	120,4	46,0	62,2	0,0	281,4
2019	Q4	3,8	416,7	4,0	9,8	27,1	101,8	56,9	54,2	0,0	257,6
2019	<b>totale</b>	<b>12,9</b>	<b>1.879,5</b>	<b>17,1</b>	<b>39,3</b>	<b>138,0</b>	<b>460,7</b>	<b>211,4</b>	<b>275,6</b>	<b>0,0</b>	<b>1.155,0</b>
2020	Q1	5,2	595,4	5,9	14,3	41,0	148,8	60,7	240,0	0,0	516,0
2020	Q2	3,4	800,7	4,3	12,6	45,3	200,8	48,2	78,8	0,0	393,6
2020	Q3	3,1	581,2	4,1	11,6	26,0	162,8	13,3	23,2	0,0	244,2
2020	Q4	3,7	485,6	4,4	11,0	32,2	175,9	13,0	11,8	0,0	252,0
2020	<b>totale</b>	<b>15,4</b>	<b>2.462,8</b>	<b>18,7</b>	<b>49,6</b>	<b>144,6</b>	<b>688,4</b>	<b>135,2</b>	<b>353,9</b>	<b>0,0</b>	<b>1.405,8</b>

Fonte Consob



# Intesa San Paolo

**ANALISI FONDAMENTALE** Da ottobre la Bce toglierà il tappo alla distribuzione dei dividendi delle banche europee e tante big di Piazza Affari si apprestano a concedere ai propri azionisti cedole molto ricche. Algebris stima per il settore un rendimento complessivo per gli azionisti (compresi i dividendi da recuperare e i buyback) dell'8%, e in seguito, su base più sostenibile, del 7%. Guardando al panorama di Piazza Affari, Intesa Sanpaolo è stata la banca più sonora nel porre l'accento sulla voglia di remunerare adeguatamente gli azionisti una volta che verrà meno il tappo Bce. Complessivamente distribuirà agli azionisti 0,1717 euro come dividendi, pari a un rendimento del 7% circa. L'Equity story di Intesa Sanpaolo piace al mercato e agli analisti. Il consensus degli analisti su Bloomberg indica per l'67,7% di giudizi Buy (21), il 32,3% Hold (10) e nessuno dice Sell. In media il prezzo obiettivo è di 2,72 euro, con potenziale upside di circa il 15% rispetto alle attuali quotazioni.

**ANALISI TECNICA** Intesa Sanpaolo ha un'impostazione grafica rialzista anche se le quotazioni sono ancora distanti dai massimi pre-covid a 2,62 euro. Dopo la fase di debolezza dei finanziari duramente colpiti a luglio dai timori per la crescita, il titolo ha avviato un forte rimbalzo tornando oltre quota 2,4 euro, livello che ultimamente sta ostacolando il rialzo dei corsi. L'ultimo test fallito ha infatti portato debolezza su Intesa che ha quasi sfiorato il supporto a 2,32 euro, dove nei pressi passa la trend line rialzista partita dal minimo di ottobre 2020 e confermata poi a luglio di quest'anno. La rottura di tale area di prezzo potrebbe generare discese verso 2,22 euro, dove transita la media mobile 200 periodi. Al rialzo, invece, si dovrà attendere almeno il superamento di 2,41 euro e della trend line ribassista (massimi di giugno e agosto) per avere un primo accenno di recupero con target area 2,5 euro.

## IL GRAFICO

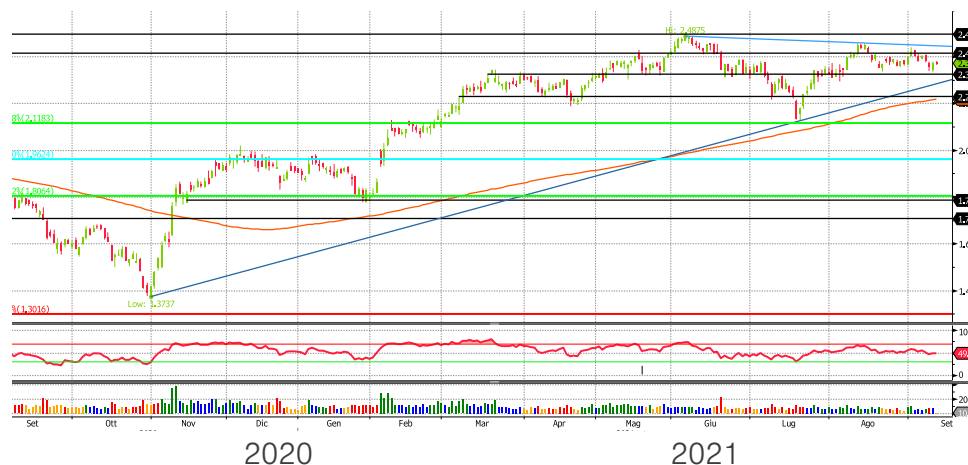

## TITOLI A CONFRONTO

TITOLO	P/E 2021	EV/EBITDA 2021	% YTD
INTESA SANPAOLO	11,20	0,70	25,01
DEUTSCHE BANK	11,00	0,40	22,90
BARCLAYS	6,10	0,50	24,72
UNICREDIT	9,70	0,40	44,09
SANTANDER	7,80	0,60	23,28

Fonte: Bloomberg

# Certificate Journal

Certificati  
  
Derivati.it

Finanza.com

FINANZA ONLINE

 Borse.it

## NOTE LEGALI

Il Certificate Journal ha carattere puramente informativo e non rappresenta né un'offerta né una sollecitazione ad effettuare alcuna operazione di acquisto o vendita di strumenti finanziari. Il Documento è stato preparato da T-Finance business unit di T-Mediahouse s.r.l e Certificatiederivati srl (gli Editori) in completa autonomia e riflette quindi esclusivamente le opinioni e le valutazioni dell'Editore. Il Documento è sponsorizzato da una serie di emittenti che possono essere controparte di operazioni che possono coinvolgere uno dei titoli oggetto del presente documento. Il presente Documento è distribuito per posta elettronica a chi ne abbia fatto richiesta e pubblicato sul sito [www.certificatejournal.it](http://www.certificatejournal.it) al pubblico indistinto e non può essere riprodotto o pubblicato, nemmeno in una sua parte, senza la preventiva autorizzazione scritta di T-Finance business unit di T-Mediahouse s.r.l e Certificatiederivati srl. Qualsiasi informazione, opinione, valutazione e previsione contenute nel presente Documento è stata ottenuta da fonti che gli Editori ritengono attendibili, ma della cui accuratezza e precisione né gli editori né tantomeno le emittenti possono essere ritenuti responsabili né possono assumersi responsabilità alcuna sulle conseguenze finanziarie, fiscali o di altra natura che potrebbero derivare dall'utilizzazione di tali informazioni. I box interattivi presenti sul presente documento, sono una selezione di prodotti delle emittenti sponsor selezionati dagli Editori. La selezione rappresenta un esempio di alcune tipologie di prodotto tra quelli facenti parte della gamma delle emittenti sponsor, cui si fa riferimento solo come esempio esplicativo degli argomenti trattati nella pubblicazione. Si raccomanda SEMPRE la lettura del prospetto informativo. Si specifica inoltre che alcuni estensori del presente documento potrebbero avere, in rarissime occasioni, posizioni in essere di puro carattere simbolico al fine di definire le modalità di negoziazione/rimborso degli strumenti analizzati in modo da non diffondere notizie non corrispondenti alla realtà dei fatti. Si ricorda altresì che, sia i leverage che gli investment certificate, sono strumenti volatili e quindi molto rischiosi, ed investire negli stessi, può, in alcuni casi, risultare in una perdita totale del capitale investito. Questo aspetto, unito alla elevata complessità degli strumenti possono avere come conseguenza la messa in atto di operazioni non adeguate anche rispetto alla propria attitudine al rischio. Per tutte queste ragioni, si consiglia un'attenta valutazione e una lettura ragionata del Prospetto Informativo prima della valutazione di una qualsiasi ipotesi d'investimento.